

Tarifas 2021



Península y Baleares

[correos.es](https://www.correos.es)

Índice

01 SERVICIOS DE COMUNICACIÓN 03

SERVICIOS POSTALES - NACIONAL 04

| | |
|--|----|
| Cartas y tarjetas postales | 04 |
| Cartas certificadas | 04 |
| Cartas y tarjetas postales urgentes | 04 |
| Cartas y tarjetas postales urgentes certificadas | 04 |

SERVICIOS POSTALES - INTERNACIONAL..... 05

| | |
|----------------------------------|----|
| Cartas y tarjetas postales | 05 |
| Cartas certificadas | 05 |

OTROS SERVICIOS POSTALES..... 06

| | |
|--|----|
| Cecograma | 06 |
| Servicio de registro electrónico en oficinas | 06 |
| Servicio de valijas | 06 |

SERVICIOS TELEGRÁFICOS..... 07

| | |
|---------------------------------------|----|
| Buofax - Nacional | 07 |
| Buofax Premium Online - Nacional..... | 07 |
| Buofax - Internacional | 07 |
| Telegrama | 08 |
| Otros servicios telegráficos | 08 |

02 SERVICIOS DE DIGITALES 10

SERVICIOS E-COMMERCE..... 11

| | |
|--------------------------------------|----|
| Soluciones ecommerce de Correos..... | 11 |
|--------------------------------------|----|

CORREO DIGITAL..... 12

| | |
|---------------------|----|
| Carta digital..... | 12 |
| Tarjeta postal..... | 12 |

03 SERVICIOS DE PAQUETERÍA 13

NACIONAL 14

| | |
|---|----|
| Paq Today | 14 |
| Paq Premium | 14 |
| Paq Estándar | 16 |
| Paq Ligero | 17 |
| Valores añadidos de paquetería nacional | 18 |
| Paquete Azul | 18 |

INTERNACIONAL..... 19

| | |
|--|----|
| Paq Premium Internacional..... | 19 |
| Paq Standard Internacional..... | 20 |
| Valor añadido Paq Standard Internacional y Paq Premium Internacional | 21 |
| Paquete Internacional Económico | 21 |
| Paq Light Internacional..... | 23 |
| Devolución Paquetería Internacional y Paq Return Internacional..... | 23 |
| Destinos por zona..... | 24 |

CITYPAQ..... 25

04 SERVICIOS DE MARKETING Y PUBLICACIONES 26

CORREOS DIRECTO: ENVÍOS DE PUBLICIDAD Y MARKETING..... 27

| | |
|----------------------------------|----|
| Publicorreo Óptimo | 27 |
| Publicorreo Premium..... | 28 |
| Publicorreo Plus..... | 29 |
| Publibuzón | 31 |
| Publicorreo Internacional..... | 31 |
| Franqueo en destino y CCRI | 32 |

CORREOS DIRECTO: SERVICIOS DE INFORMACIÓN 33

| | |
|--|----|
| Correos Target..... | 33 |
| Correos Sampling | 33 |
| Correos Data..... | 33 |
| Correos Add | 34 |
| Captura dinámica de lead | 34 |
| Captación de información a medida..... | 34 |
| CORREOS MKD PREPAGO | 34 |

LIBROS..... 35

PUBLICACIONES PERIÓDICAS..... 36

| | |
|-------------------|----|
| CREAMAILING | 37 |
|-------------------|----|

05 SERVICIOS COMPLEMENTARIOS 38

VALORES AÑADIDOS..... 39

SERVICIOS ADICIONALES Y LOGÍSTICOS PARA EMPRESAS..... 41

DOCUMENTO ÚNICO ADMINISTRATIVO (DUA) 43

06 SERVICIOS PRESTADOS EN OFICINAS 44

SERVICIOS PRESTADOS EN OFICINAS..... 45

| | |
|------------------------------|----|
| Apartados postales..... | 45 |
| Apartados postales 24/7..... | 45 |
| Buzón de vacaciones | 47 |
| Reenvío postal | 47 |

07 FILATELIA 48

FILATELIA..... 49

| | |
|---|----|
| Libros, carpetas, grabados..... | 49 |
| Pruebas de artista..... | 50 |
| Sobres primer día de circulación (sin sellos)..... | 51 |
| Tarjetas prefranqueadas..... | 51 |
| Filatelía y numismática | 52 |
| Servicio de matasellado | 52 |
| Matasellos conmemorativos | 52 |
| Oficinas temporales | 53 |
| Gastos de envíos nacionales e internacionales | 53 |

TUSELLO..... 54

| | |
|----------------------------|----|
| Sellos personalizados..... | 54 |
|----------------------------|----|

01 Servicios de comunicación

- ▲ Servicios Postales Nacional
- ▲ Servicios Postales Internacional
- ▲ Otros Servicios Postales
- ▲ Servicios Telegráficos



01. SERVICIOS DE COMUNICACIÓN



SERVICIOS POSTALES - NACIONAL

| | Tarifa 2021 | IVA | PVP 2021 |
|--|-------------|------|----------|
| CARTAS Y TARJETAS POSTALES | | | |
| Hasta 20 g normalizadas | 0,70 | 0,00 | 0,70 |
| Más de 20 hasta 50 g (Incluye hasta 20 g sin normalizar) | 0,80 | 0,00 | 0,80 |
| Más de 50 g hasta 100 g | 1,25 | 0,00 | 1,25 |
| Más de 100 g hasta 500 g | 2,50 | 0,00 | 2,50 |
| Más de 500 g hasta 1.000 g | 5,15 | 0,00 | 5,15 |
| Más de 1.000 g hasta 2.000 g | 5,60 | 0,00 | 5,60 |
| Consulte Servicios Adicionales. | | | |

CARTAS CERTIFICADAS

| | | | |
|--|------|------|------|
| Hasta 20 g normalizadas | 4,15 | 0,00 | 4,15 |
| Más de 20 hasta 50 g (Incluye hasta 20 g sin normalizar) | 4,25 | 0,00 | 4,25 |
| Más de 50 g hasta 100 g | 4,70 | 0,00 | 4,70 |
| Más de 100 g hasta 500 g | 5,95 | 0,00 | 5,95 |
| Más de 500 g hasta 1.000 g | 8,60 | 0,00 | 8,60 |
| Más de 1.000 g hasta 2.000 g | 9,05 | 0,00 | 9,05 |

Valores Añadidos: Valor declarado, aviso de recibo, reembolso, prueba de entrega electrónica.

Consulte Servicios Adicionales.

SERVICIOS POSTALES - NACIONAL

| | Tarifa 2021 | IVA | PVP 2021 |
|---|-------------|------|----------|
| CARTAS Y TARJETAS POSTALES URGENTES ⁽¹⁾ | | | |
| Hasta 20 g normalizadas | 3,39 | 0,71 | 4,10 |
| Más de 20 hasta 50 g (Incluye hasta 20 g sin normalizar) | 3,49 | 0,73 | 4,22 |
| Más de 50 g hasta 100 g | 3,92 | 0,82 | 4,74 |
| Más de 100 g hasta 500 g | 5,27 | 1,11 | 6,38 |

(1) Los envíos con destino Canarias, Ceuta, Melilla o Andorra estarán exentos de la aplicación de impuestos indirectos.

Consulte Servicios Adicionales.

CARTAS Y TARJETAS POSTALES URGENTES CERTIFICADAS ⁽²⁾

| | | | |
|--|-------|------|-------|
| Hasta 20 g normalizadas | 6,84 | 1,44 | 8,28 |
| Más de 20 hasta 50 g (incluye hasta 20 g sin normalizar) | 6,94 | 1,46 | 8,40 |
| Más de 50 g hasta 100 g | 7,37 | 1,55 | 8,92 |
| Más de 100 g hasta 500 g | 8,72 | 1,83 | 10,55 |
| Más de 500 g hasta 1.000 g | 11,57 | 2,43 | 14,00 |
| Más de 1.000 g hasta 2.000 g | 12,05 | 2,53 | 14,58 |

(2) Los envíos con destino Canarias, Ceuta, Melilla o Andorra estarán exentos de la aplicación de impuestos indirectos.

Valores Añadidos: Valor declarado, aviso de recibo, prueba de entrega electrónica.

Consulte Servicios Adicionales.



01. SERVICIOS DE COMUNICACIÓN



SERVICIOS POSTALES - INTERNACIONAL

| Tarifa 2021 | IVA | PVP 2021 |
|-------------|-----|----------|
|-------------|-----|----------|

CARTAS Y TARJETAS POSTALES

ZONA 1. Europa incluido Groenlandia

| | | | |
|--|-------|------|-------|
| Hasta 20 g normalizadas | 1,50 | 0,00 | 1,50 |
| Más de 20 hasta 50 g (Incluye hasta 20 g sin normalizar) | 1,80 | 0,00 | 1,80 |
| Más de 50 g hasta 100 g | 2,60 | 0,00 | 2,60 |
| Más de 100 g hasta 500 g | 6,80 | 0,00 | 6,80 |
| Más de 500 g hasta 1.000 g | 13,20 | 0,00 | 13,20 |
| Más de 1.000 g hasta 2.000 g | 21,10 | 0,00 | 21,10 |

ZONA 2. Resto de países, excepto destinos de la Zona 3

| | | | |
|--|-------|------|-------|
| Hasta 20 g normalizadas | 1,60 | 0,00 | 1,60 |
| Más de 20 hasta 50 g (Incluye hasta 20 g sin normalizar) | 2,10 | 0,00 | 2,10 |
| Más de 50 g hasta 100 g | 3,60 | 0,00 | 3,60 |
| Más de 100 g hasta 500 g | 10,45 | 0,00 | 10,45 |
| Más de 500 g hasta 1.000 g | 21,55 | 0,00 | 21,55 |
| Más de 1.000 g hasta 2.000 g | 37,60 | 0,00 | 37,60 |

ZONA 3.- EEUU, Canadá, Japón, Australia y Nueva Zelanda

| | | | |
|--|-------|------|-------|
| Hasta 20 g normalizadas | 1,90 | 0,00 | 1,90 |
| Más de 20 hasta 50 g (Incluye hasta 20 g sin normalizar) | 2,40 | 0,00 | 2,40 |
| Más de 50 g hasta 100 g | 4,00 | 0,00 | 4,00 |
| Más de 100 g hasta 500 g | 10,45 | 0,00 | 10,45 |
| Más de 500 g hasta 1.000 g | 21,55 | 0,00 | 21,55 |
| Más de 1.000 g hasta 2.000 g | 37,60 | 0,00 | 37,60 |

Consulte Servicios Adicionales

SERVICIOS POSTALES - INTERNACIONAL

| Tarifa 2021 | IVA | PVP 2021 |
|-------------|-----|----------|
|-------------|-----|----------|

CARTAS CERTIFICADAS

ZONA 1. Europa incluido Groenlandia

| | | | |
|--|-------|------|-------|
| Hasta 20 g normalizadas | 5,80 | 0,00 | 5,80 |
| Más de 20 hasta 50 g (Incluye hasta 20 g sin normalizar) | 6,10 | 0,00 | 6,10 |
| Más de 50 g hasta 100 g | 6,90 | 0,00 | 6,90 |
| Más de 100 g hasta 500 g | 11,10 | 0,00 | 11,10 |
| Más de 500 g hasta 1.000 g | 17,50 | 0,00 | 17,50 |
| Más de 1.000 g hasta 2.000 g | 25,40 | 0,00 | 25,40 |

ZONA 2. Resto de países, excepto destinos de la Zona 3

| | | | |
|--|-------|------|-------|
| Hasta 20 g normalizadas | 5,90 | 0,00 | 5,90 |
| Más de 20 hasta 50 g (Incluye hasta 20 g sin normalizar) | 6,40 | 0,00 | 6,40 |
| Más de 50 g hasta 100 g | 7,90 | 0,00 | 7,90 |
| Más de 100 g hasta 500 g | 14,75 | 0,00 | 14,75 |
| Más de 500 g hasta 1.000 g | 25,85 | 0,00 | 25,85 |
| Más de 1.000 g hasta 2.000 g | 41,90 | 0,00 | 41,90 |

ZONA 3.- EEUU, Canadá, Japón, Australia y Nueva Zelanda

| | | | |
|--|-------|------|-------|
| Hasta 20 g normalizadas | 6,20 | 0,00 | 6,20 |
| Más de 20 hasta 50 g (Incluye hasta 20 g sin normalizar) | 6,70 | 0,00 | 6,70 |
| Más de 50 g hasta 100 g | 8,30 | 0,00 | 8,30 |
| Más de 100 g hasta 500 g | 14,75 | 0,00 | 14,75 |
| Más de 500 g hasta 1.000 g | 25,85 | 0,00 | 25,85 |
| Más de 1.000 g hasta 2.000 g | 41,90 | 0,00 | 41,90 |

Valores Añadidos: Valor declarado internacional, aviso de recibo internacional, reembolso internacional.
Consulte Servicios adicionales.



01. SERVICIOS DE COMUNICACIÓN



OTROS SERVICIOS POSTALES

| | Tarifa 2021 | IVA | PVP 2021 |
|--|-------------|-----|----------|
|--|-------------|-----|----------|

CECOGRAMA

Circulan exentos de franqueo y de todo derecho tanto en el ámbito nacional como en el internacional.

SERVICIO DE REGISTRO ELECTRÓNICO EN OFICINAS⁽¹⁾

Servicio que permite la digitalización, registro y envío inmediato de documentos a las Administraciones Públicas.

| | Tarifa 2021 | IVA | PVP 2021 |
|------------------------------------|-------------|------|----------|
| De 1a 5 páginas | 2,89 | 0,61 | 3,50 |
| De 5 a 10 páginas | 3,27 | 0,69 | 3,96 |
| De 11 a 15 páginas | 3,49 | 0,73 | 4,22 |
| De 16 a 20 páginas | 4,20 | 0,88 | 5,08 |
| Página adicional a partir de la 21 | 0,04 | 0,01 | 0,05 |

(1) Los envíos con destino Ceuta, Melilla o Andorra estarán exentos de la aplicación de impuestos indirectos.

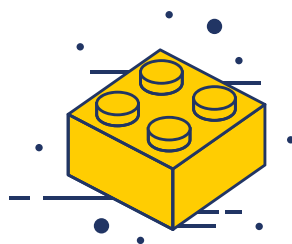

OTROS SERVICIOS POSTALES

| | Tarifa 2021 | IVA | PVP 2021 |
|--|-------------|-----|----------|
|--|-------------|-----|----------|

SERVICIO DE VALIJAS

Contrato



Zona 1. Envíos con origen y destino dentro de la misma provincia

| | Tarifa 2021 | IVA | PVP 2021 |
|---|-------------|-------|----------|
| Por destino/mes, envíos hasta 10 kilogramos | 168,22 | 35,33 | 203,55 |
| Por destino/mes, envíos de 10 a 20 kilogramos | 210,86 | 44,28 | 255,14 |

Zona 2. Península

| | Tarifa 2021 | IVA | PVP 2021 |
|---|-------------|-------|----------|
| Por destino/mes, envíos hasta 10 kilogramos | 316,85 | 66,54 | 383,39 |
| Por destino/mes, envíos de 10 a 20 kilogramos | 390,58 | 82,02 | 472,60 |

Zona 3. Baleares, Ceuta y Melilla⁽¹⁾

| | Tarifa 2021 | IVA | PVP 2021 |
|---|-------------|-------|----------|
| Por destino/mes, envíos hasta 1 kilogramo | 356,01 | 74,76 | 430,77 |
| Cada kilogramo más o fracción | 3,70 | 0,78 | 4,48 |

(1) Los envíos con destino Ceuta o Melilla estarán exentos de la aplicación de impuestos indirectos.

Zona 4. Origen Península y Baleares y Destino Canarias

| | Tarifa 2021 | IVA | PVP 2021 |
|---|-------------|------|----------|
| Por destino/mes, envíos hasta 1 kilogramo | 434,36 | 0,00 | 434,36 |
| Cada kilogramo más o fracción | 7,37 | 0,00 | 7,37 |

Por servicio complementario de clasificación de documentos, se establece una tarifa adicional por documento.

| | Tarifa 2021 | IVA | PVP 2021 |
|--|-------------|------|----------|
| | 0,15 | 0,03 | 0,18 |

Bolsa de valijas

| | Tarifa 2021 | IVA | PVP 2021 |
|---------------------------------|-------------|------|----------|
| Consulte Servicios Adicionales. | 26,22 | 5,51 | 31,73 |

01. SERVICIOS DE COMUNICACIÓN



SERVICIOS TELEGRÁFICOS

| Tarifa 2021 | IVA | PVP 2021 |
|-------------|-----|----------|
|-------------|-----|----------|

BUROFAX - NACIONAL

Aplicable en España y en las relaciones con Andorra.

Burofax Premium: Entre oficinas de Correos y Telégrafos, con entrega urgente en el domicilio del destinatario.

| | | | |
|--|------|------|-------|
| Importe fijo por burofax (incluida primera página) | 9,90 | 2,08 | 11,98 |
| Importe fijo por cada página adicional | 0,90 | 0,19 | 1,09 |

| | | | |
|--|-------|------|-------|
| Burofax Básico Plus: (incluida primera página)  Contrato | 16,70 | 3,51 | 20,21 |
| Importe fijo por cada página adicional | 0,90 | 0,19 | 1,09 |

| | | | | |
|---|--|-------|------|-------|
| Burofax Premium Plus: (incluida primera página)  Contrato | Fijo + 1º pág. + Custodia 60 meses + PEE + Copia Certificada | 26,24 | 5,51 | 31,75 |
| Importe fijo por cada página adicional | 0,90 | 0,19 | 1,09 | |

Fax: Entre oficinas de Correos y Telégrafos y terminales de usuarios telefax.

| | | | |
|------------------------------|------|------|------|
| Importe fijo por burofax | 1,76 | 0,37 | 2,13 |
| Importe fijo por cada página | 0,90 | 0,19 | 1,09 |

Desde terminales de usuarios telefax autorizados a Correos y Telégrafos, con entrega urgente en el domicilio del destinatario

| | | | |
|------------------------------|------|------|------|
| Importe fijo por burofax | 7,10 | 1,49 | 8,59 |
| Importe fijo por cada página | 0,90 | 0,19 | 1,09 |

Valores Añadidos: P.E.E. 5, Copia Certificada, Custodia de Burofax 10 años, Acuse de Recibo.

BUROFAX PREMIUM ONLINE - NACIONAL

| | | | |
|---|------|------|------|
| Importe fijo por burofax (incluye primera página) | 6,53 | 1,37 | 7,90 |
| Importe fijo por cada página adicional | 0,90 | 0,19 | 1,09 |

SERVICIOS TELEGRÁFICOS

| Tarifa 2021 | IVA | PVP 2021 |
|-------------|-----|----------|
|-------------|-----|----------|

BUROFAX - INTERNACIONAL

Países que admitan este servicio.

Burofax Premium Internacional: Burofax desde oficinas de Correos a las de otra Administración o a usuarios privados de otros países que dispongan de terminal fax.

Zona A. Europa, Turquía, Argelia, Libia, Marruecos y Túnez

| | | | |
|--|------|------|------|
| Importe fijo por burofax (incluida primera página) | 7,71 | 1,62 | 9,33 |
| Importe fijo por cada página adicional | 1,88 | 0,39 | 2,27 |

Zona B. Resto de países

| | | | |
|--|-------|------|-------|
| Importe fijo por burofax (incluida primera página) | 14,98 | 3,15 | 18,13 |
| Importe fijo por cada página adicional | 4,06 | 0,85 | 4,91 |

Burofax dirigidos a buques, vía INMARSAT

| | | | |
|------------------------------|-------|------|-------|
| Importe fijo por burofax | 17,15 | 3,60 | 20,75 |
| Importe fijo por cada página | 6,76 | 1,42 | 8,18 |

Los destinatarios de mensajes recibidos en Oficinas Burofax procedentes de usuarios fax internacionales abonarán:

| | | | |
|------------------------------|------|------|------|
| Importe fijo por burofax | 4,30 | 0,90 | 5,20 |
| Importe fijo por cada página | 0,90 | 0,19 | 1,09 |

Nacional

Internacional



01. SERVICIOS DE COMUNICACIÓN



Nacional

| SERVICIOS TELEGRÁFICOS | Tarifa 2021 | IVA | PVP 2021 |
|------------------------|-------------|-----|----------|
| TELEGRAMA | | | |

Telegramas (a entregar en lista, apartado o a comunicar por teléfono o fax).

| | | | |
|--|------|------|------|
| Importe fijo por telegrama | 7,65 | 1,61 | 9,26 |
| Importe fijo cada 50 palabras o fracción | 1,80 | 0,38 | 2,18 |

Telegramas admitidos por teléfono

| | | | |
|--|------|------|------|
| Además de las tarifas que les correspondan, según su clase, devengarán una tarifa adicional por cada despacho. | 2,31 | 0,49 | 2,80 |
|--|------|------|------|

Régimen continental. Comprende los países de Europa, Turquía, Argelia, Egipto, Israel, Jordania, Líbano, Libia, Marruecos, Siria y Túnez.

Telegramas - Regimen Continental

| | | | |
|---|-------|------|-------|
| Por cada palabra (sin mínimo de percepción) | 0,55 | 0,12 | 0,67 |
| Tarifa fija | 17,71 | 3,72 | 21,43 |

Telegramas - Regimen Intercontinental

| | | | |
|---|------|------|------|
| Tarifa por palabra (con un mínimo de percepción por importe de siete palabras). | 1,98 | 0,42 | 2,40 |
|---|------|------|------|

Telegramas admitidos por teléfono

| | | | |
|--|------|------|------|
| Además de las tarifas que les correspondan, según su clase, devengarán una tarifa adicional por cada despacho. | 2,31 | 0,49 | 2,80 |
|--|------|------|------|

Internacional

| SERVICIOS TELEGRÁFICOS | Tarifa 2021 | IVA | PVP 2021 |
|------------------------------|-------------|-----|----------|
| OTROS SERVICIOS TELEGRÁFICOS | | | |

Acuse de recibo (PC). Para telegramas y burofax interiores

| | | | |
|--|------|------|------|
| Además de las tarifas que les correspondan, según la clase de mensaje de que se trate, se percibirá la siguiente tarifa adicional. | 4,48 | 0,94 | 5,42 |
|--|------|------|------|

Prueba Entrega Electrónica (Custodia 60 meses) Servicios Telegráficos

| | | | |
|--|------|------|------|
| | 4,48 | 0,94 | 5,42 |
|--|------|------|------|

Avisos de servicio interiores

| | | | |
|---|------|------|------|
| Cuando el usuario requiera por vía telegráfica aclaraciones referentes al curso de cualquier servicio telegráfico, postal, paquetería o de giro de los prestados. | 6,00 | 1,26 | 7,26 |
|---|------|------|------|

Estas tarifas serán susceptibles de reintegro al expedidor de deducirse anomalías imputables a Correos.

Nacional



01. SERVICIOS DE COMUNICACIÓN



SERVICIOS TELEGRÁFICOS

| | Tarifa 2021 | IVA | PVP 2021 |
|---|-------------|-------|----------|
| OTROS SERVICIOS TELEGRÁFICOS | | | |
| Gestión de la facturación de comunicaciones internacionales del servicio radiomarítimo a los armadores españoles | | | |
| El 20,00% de la cantidad facturada | 20,00% | - | - |
| Mínimo comisión servicios prestados por factura | 20,00 | 4,20 | 24,20 |
| Cuota anual armador | | | |
| Anual en Enero. Los armadores que se den de alta en otra fecha, se cobrará la parte proporcional | 250,00 | 52,50 | 302,50 |
| Servicio alta equipos (por cada equipo) | | | |
| En el momento del alta | 100,00 | 21,00 | 121,00 |
| Servicio desbloqueo equipos (por cada equipo) | | | |
| En el momento del desbloqueo | 50,00 | 10,50 | 60,50 |
| Emisión de Certificado de estar al corriente de pago | | | |
| En el momento en que se emita | 25,00 | 5,25 | 30,25 |

SERVICIOS TELEGRÁFICOS

| | Tarifa 2021 | IVA | PVP 2021 |
|---|-------------|------|----------|
| OTROS SERVICIOS TELEGRÁFICOS | | | |
| Certificaciones y copias certificadas | | | |
| Si el remitente solicita la copia certificada en el momento de la imposición del servicio | | | |
| Por copia certificada, con un máximo de 3 páginas | 12,65 | 2,66 | 15,31 |
| Por cada página adicional | 0,25 | 0,05 | 0,30 |
| Si el remitente solicita la copia certificada en el momento posterior a la imposición del servicio | | | |
| Por certificación, con un máximo de 3 páginas | 23,02 | 4,83 | 27,85 |
| Por cada página adicional | 0,25 | 0,05 | 0,30 |
| Certificación de entrega de burofax y telegrama | | | |
| Por cada certificación de entrega que se solicite de un burofax o telegrama | 12,65 | 2,66 | 15,31 |
| Custodia de Burofax 10 años | 1,65 | 0,35 | 2,00 |

Avisos de servicio internacionales

Se tarificarán como telegramas internacionales ordinarios del régimen continental o intercontinental, según destino.



02 Servicios de digitales

▲ Servicios eCommerce

▲ Correo Digital





SERVICIOS E-COMMERCE

| Tarifa 2021 | IVA | PVP 2021 |
|-------------|-----|----------|
|-------------|-----|----------|

SOLUCIONES ECOMMERCE DE CORREOS

Contrato



Ámbito: España y Andorra

Planes Crear Tienda Online (Tarifas mensuales)

| Descripción | Tarifa 2021 | IVA | PVP 2021 |
|--|-------------|------|----------|
| Free: Tienda On-Line básica con un máximo de 10 productos activos | 0,00 | 0,00 | 0,00 |
| Basic: Tienda On-Line básica con un máximo de 200 productos activos, paquetería nacional integrada | 16,49 | 3,46 | 19,95 |
| Premium: Tienda On-Line avanzada con ilimitados productos activos, paquetería nacional e internacional integrada | 41,28 | 8,67 | 49,95 |

Planes Crear Tienda Online (Tarifas anuales)

| Descripción | Tarifa 2021 | IVA | PVP 2021 |
|--|-------------|-------|----------|
| Free: Tienda On-Line básica con un máximo de 10 productos activos | 0,00 | 0,00 | 0,00 |
| Basic: Tienda On-Line básica con un máximo de 200 productos activos y 1 dominio, paquetería nacional integrada | 181,36 | 38,09 | 219,45 |
| Premium: Tienda On-Line avanzada con ilimitados productos activos y 1 dominio, paquetería nacional e internacional integrada | 454,09 | 95,36 | 549,45 |

SERVICIOS E-COMMERCE

| Tarifa 2021 | IVA | PVP 2021 |
|-------------|-----|----------|
|-------------|-----|----------|

SOLUCIONES ECOMMERCE DE CORREOS

Contrato



Planes Vender en Marketplace (Tarifas mensuales)

| Descripción | Tarifa 2021 | IVA | PVP 2021 |
|---|-------------|------|----------|
| Free: Un máximo de 2 productos publicados, 2 marketplace españoles | 0,00 | 0,00 | 0,00 |
| Basic: Un máximo de 50 productos publicados en marketplace españoles, paquetería nacional integrada | 16,49 | 3,46 | 19,95 |
| Premium: Ilimitados productos publicados en marketplace nacionales e internacionales, paquetería nacional e internacional integrada | 41,28 | 8,67 | 49,95 |

Planes Vender en Marketplace (Tarifas anuales)

| Descripción | Tarifa 2021 | IVA | PVP 2021 |
|---|-------------|-------|----------|
| Free: Un máximo de 2 productos publicados, 2 marketplace españoles | 0,00 | 0,00 | 0,00 |
| Basic: Un máximo de 50 productos publicados en marketplace españoles, paquetería nacional integrada | 181,36 | 38,09 | 219,45 |
| Premium: Ilimitados productos publicados en marketplace nacionales e internacionales, paquetería nacional e internacional integrada | 454,09 | 95,36 | 549,45 |

Planes Crear App (Tarifas Anuales)

| Descripción | Tarifa 2021 | IVA | PVP 2021 |
|--|-------------|-------|----------|
| Free: Creación de App. Publicación en el market de Correos | 0,00 | 0,00 | 0,00 |
| Basic: Creación de App. Publicación en el market de Correos y Android | 164,46 | 34,54 | 199,00 |
| Premium: Creación de App. Publicación en el market de Correos, Android e iOS | 247,11 | 51,89 | 299,00 |

02. SERVICIOS DIGITALES



SERVICIOS E-COMMERCE

| Tarifa 2021 | IVA | PVP 2021 |
|-------------|-----|----------|
|-------------|-----|----------|

SOLUCIONES ECOMMERCE DE CORREOS

Contrato

Planes Crear Web (Tarifa mensual)

| | | | |
|--|------|------|------|
| Free: Web no transaccional, un máximo de 1 hoja | 0,00 | 0,00 | 0,00 |
| Basic: Web no transaccional, número de páginas ilimitado | 8,22 | 1,73 | 9,95 |

Planes Crear Web (Tarifas anuales)

| | | | |
|--|-------|-------|--------|
| Basic: Web no transaccional, número de páginas ilimitado | 90,45 | 19,00 | 109,45 |
|--|-------|-------|--------|

Servicios Adicionales (Pago único)

| | | | |
|---|--------|-------|--------|
| Diseño y puesta en marcha | 371,90 | 78,10 | 450,00 |
| Crear App: Paquete 1.000 Notificaciones Push | 4,13 | 0,87 | 5,00 |
| Crear App: Paquete 5.000 Notificaciones Push | 16,53 | 3,47 | 20,00 |
| Crear App: Paquete 25.000 Notificaciones Push | 66,12 | 13,89 | 80,01 |



CORREO DIGITAL

| Tarifa 2021 | IVA | PVP 2021 |
|-------------|-----|----------|
|-------------|-----|----------|

CARTA DIGITAL

“El precio por hoja” depende del número de hojas que se incluyan en el envío.
En impresión simple: una hoja = una página.

Blanco y negro. El precio por hoja depende del número de hojas que incluya el cliente en un envío:

| | | | |
|-------------------------|------|------|------|
| 1 hojas - 20g | 0,29 | 0,06 | 0,35 |
| 2-3 hojas - 20 g | 0,18 | 0,04 | 0,22 |
| 4-6 hojas - 20g a 50g | 0,15 | 0,03 | 0,18 |
| 7-14 hojas - 50g a 100g | 0,12 | 0,03 | 0,15 |
| >14 hojas - 100g a 500g | 0,11 | 0,02 | 0,13 |

Franqueo (el que corresponda según su destino, modalidad y valor añadido).

Color. El precio por hoja depende del número de hojas que incluya el cliente en un envío:

| | | | |
|-------------------------|------|------|------|
| 1 hojas - 20g | 0,33 | 0,07 | 0,40 |
| 2-3 hojas - 20 g | 0,31 | 0,07 | 0,38 |
| 4-6 hojas - 20g a 50g | 0,27 | 0,06 | 0,33 |
| 7-14 hojas - 50g a 100g | 0,25 | 0,05 | 0,30 |
| >14 hojas - 100g a 500g | 0,23 | 0,05 | 0,28 |

Franqueo (el que corresponda según su destino, modalidad y valor añadido).

TARJETA POSTAL

| | | | |
|---|------|------|------|
| Producción de la tarjeta postal formato díptico grande | 1,43 | 0,30 | 1,73 |
| Franqueo (El que corresponda según su destino, modalidad y valor añadido) | | | |



03 Servicios de paquetería

▲ Nacional

▲ Internacional

▲ Citypaq



03. SERVICIOS DE PAQUETERÍA



NACIONAL

| Tarifa 2021 | IVA | PVP 2021 |
|-------------|-----|----------|
|-------------|-----|----------|

PAQ TODAY

Entrega a domicilio y oficina

Zona 1: Envíos con origen y destino dentro de la misma provincia

| | | | |
|---------------------|-------|------|-------|
| Hasta 1 kg | 18,55 | 3,90 | 22,45 |
| Más de 1 hasta 5 kg | 22,73 | 4,77 | 27,50 |
| Más de 5 hasta 8 kg | 27,27 | 5,73 | 33,00 |
| Kilo Adicional | 3,00 | 0,63 | 3,63 |

Peso volumétrico

A los envíos se les aplicará el criterio peso/volumen (167 kilogramos/metro cúbico), según la siguiente fórmula: Largo x ancho x alto (expresado en centímetros)/6.000.

Valores Añadidos Clientes

Valor Declarado de Paquetería (Seguro a Todo Riesgo), Reembolso, Prueba de Entrega Electrónica.

NACIONAL

| Tarifa 2021 | IVA | PVP 2021 |
|-------------|-----|----------|
|-------------|-----|----------|

PAQ PREMIUM

Entrega a domicilio y oficina

Zona 1, 2 y 3: Envíos Intra Peninsulares o Andorra⁽¹⁾

| | | | |
|-----------------------|-------|------|-------|
| Hasta 1 kg | 11,24 | 2,36 | 13,60 |
| Más de 1 hasta 5 kg | 13,84 | 2,91 | 16,75 |
| Más de 5 hasta 10 kg | 18,18 | 3,82 | 22,00 |
| Más de 10 hasta 15 kg | 21,65 | 4,55 | 26,20 |
| Más de 15 hasta 20 kg | 26,36 | 5,54 | 31,90 |
| Más de 20 hasta 25 kg | 31,20 | 6,55 | 37,75 |
| Más de 25 hasta 30 kg | 35,91 | 7,54 | 43,45 |
| Kilo Adicional | 1,03 | 0,22 | 1,25 |

(1) Los envíos con destino Andorra estarán exentos de la aplicación de impuestos indirectos.

Zona 4: Envíos a Baleares, Ceuta o Melilla⁽²⁾

| | | | |
|-----------------------|-------|-------|-------|
| Hasta 1 kg | 12,56 | 2,64 | 15,20 |
| Más de 1 hasta 5 kg | 17,81 | 3,74 | 21,55 |
| Más de 5 hasta 10 kg | 27,77 | 5,83 | 33,60 |
| Más de 10 hasta 15 kg | 37,31 | 7,84 | 45,15 |
| Más de 15 hasta 20 kg | 47,27 | 9,93 | 57,20 |
| Más de 20 hasta 25 kg | 57,19 | 12,01 | 69,20 |
| Más de 25 hasta 30 kg | 67,23 | 14,12 | 81,35 |
| Kilo Adicional | 2,07 | 0,43 | 2,50 |

(2) Tarifa aplicable asimismo a los envíos con origen Baleares y destino España Peninsular o Andorra. En este último caso estarán exentos de IVA. Los envíos con destino Ceuta o Melilla estarán exentos de la aplicación de impuestos indirectos.



03. SERVICIOS DE PAQUETERÍA



NACIONAL

| Tarifa 2021 | IVA | PVP 2021 |
|-------------|-----|----------|
|-------------|-----|----------|

PAQ PREMIUM

Entrega a domicilio y oficina

Zona 5: Envíos a Canarias

| | | | |
|-----------------------|--------|------|--------|
| Hasta 1 kg | 22,60 | 0,00 | 22,60 |
| Más de 1 hasta 5 kg | 32,05 | 0,00 | 32,05 |
| Más de 5 hasta 10 kg | 40,45 | 0,00 | 40,45 |
| Más de 10 hasta 15 kg | 53,05 | 0,00 | 53,05 |
| Más de 15 hasta 20 kg | 72,45 | 0,00 | 72,45 |
| Más de 20 hasta 25 kg | 92,40 | 0,00 | 92,40 |
| Más de 25 hasta 30 kg | 112,90 | 0,00 | 112,90 |
| Kilo Adicional | 4,20 | 0,00 | 4,20 |

Zona 7: Envíos a Portugal peninsular con origen en Península o Andorra⁽¹⁾

| | | | |
|-----------------------|-------|------|-------|
| Hasta 1 kg | 13,02 | 2,73 | 15,75 |
| Más de 1 hasta 5 kg | 16,03 | 3,37 | 19,40 |
| Más de 5 hasta 10 kg | 21,69 | 4,55 | 26,24 |
| Más de 10 hasta 15 kg | 26,49 | 5,56 | 32,05 |
| Más de 15 hasta 20 kg | 31,24 | 6,56 | 37,80 |
| Más de 20 hasta 25 kg | 37,77 | 7,93 | 45,70 |
| Más de 25 hasta 30 kg | 43,39 | 9,11 | 52,50 |
| Kilo Adicional | 1,28 | 0,27 | 1,55 |

(1) Los envíos con destino Portugal sólo estará disponible la Modalidad de Entrega en Domicilio.

NACIONAL

| Tarifa 2021 | IVA | PVP 2021 |
|-------------|-----|----------|
|-------------|-----|----------|

PAQ PREMIUM

Entrega a domicilio y oficina

Zona 8: Envíos a Portugal peninsular con origen en Baleares, Ceuta o Melilla⁽²⁾

| | | | |
|-----------------------|-------|-------|-------|
| Hasta 1 kg | 14,75 | 3,10 | 17,85 |
| Más de 1 hasta 5 kg | 22,89 | 4,81 | 27,70 |
| Más de 5 hasta 10 kg | 32,07 | 6,73 | 38,80 |
| Más de 10 hasta 15 kg | 43,35 | 9,10 | 52,45 |
| Más de 15 hasta 20 kg | 55,00 | 11,55 | 66,55 |
| Más de 20 hasta 25 kg | 67,19 | 14,11 | 81,30 |
| Más de 25 hasta 30 kg | 78,43 | 16,47 | 94,90 |
| Kilo Adicional | 2,52 | 0,53 | 3,05 |

(2) Los envíos con destino Portugal sólo estará disponible la Modalidad de Entrega en Domicilio.

Dimensiones Extras

Si una dimensión excede el máximo estándar o la suma de las tres (Alto + Largo + Ancho) supera dicho máximo se aplicará un recargo del 35%. En caso de que sean dos dimensiones las que excedan el máximo estándar o una dimensión y la suma de las tres se aplicará un recargo del 70%.

Peso volumétrico

A los envíos se les aplicará el criterio peso/volumen (167 kilogramos/metro cúbico), según la siguiente fórmula: Largo x ancho x alto (expresado en centímetros)/6.000.

Valores Añadidos Particulares

Valor Declarado de Paquetería (Seguro a Todo Riesgo),
Prueba de Entrega Electrónica, Reembolso.



03. SERVICIOS DE PAQUETERÍA



| NACIONAL | Tarifa 2021 | IVA | PVP 2021 |
|----------|-------------|-----|----------|
|----------|-------------|-----|----------|

PAQ ESTÁNDAR

Entrega a domicilio y oficina

Zona 1, 2 y 3: Envíos Intra Peninsulares o Andorra⁽¹⁾

| | | | |
|-----------------------|-------|------|-------|
| Hasta 1kg | 10,00 | 2,10 | 12,10 |
| Más de 1 hasta 5 kg | 12,56 | 2,64 | 15,20 |
| Más de 5 hasta 10 kg | 16,82 | 3,53 | 20,35 |
| Más de 10 hasta 15 kg | 20,37 | 4,28 | 24,65 |
| Más de 15 hasta 20 kg | 24,71 | 5,19 | 29,90 |
| Más de 20 hasta 25 kg | 28,64 | 6,01 | 34,65 |
| Más de 25 hasta 30 kg | 32,52 | 6,83 | 39,35 |
| Kilo Adicional | 0,99 | 0,21 | 1,20 |

(1) Los envíos con destino Andorra estarán exentos de la aplicación de impuestos indirectos.

Zona 4: Envíos a Baleares, Ceuta o Melilla⁽²⁾

| | | | |
|-----------------------|-------|-------|-------|
| Hasta 1kg | 11,28 | 2,37 | 13,65 |
| Más de 1 hasta 5 kg | 16,03 | 3,37 | 19,40 |
| Más de 5 hasta 10 kg | 25,62 | 5,38 | 31,00 |
| Más de 10 hasta 15 kg | 34,17 | 7,18 | 41,35 |
| Más de 15 hasta 20 kg | 42,93 | 9,02 | 51,95 |
| Más de 20 hasta 25 kg | 51,61 | 10,84 | 62,45 |
| Más de 25 hasta 30 kg | 61,03 | 12,82 | 73,85 |
| Kilo Adicional | 1,90 | 0,40 | 2,30 |

(2) Tarifa aplicable asimismo a los envíos con origen Baleares y destino España Peninsular o Andorra. En este último caso estarán exentos de IVA. Los envíos con destino Ceuta o Melilla estarán exentos de la aplicación de impuestos indirectos.

| NACIONAL | Tarifa 2021 | IVA | PVP 2021 |
|----------|-------------|-----|----------|
|----------|-------------|-----|----------|

PAQ ESTÁNDAR

Entrega a domicilio y oficina

Zona 5: Envíos a Canarias

| | | | |
|-----------------------|-------|------|-------|
| Hasta 1kg | 18,90 | 0,00 | 18,90 |
| Más de 1 hasta 5 kg | 27,30 | 0,00 | 27,30 |
| Más de 5 hasta 10 kg | 34,15 | 0,00 | 34,15 |
| Más de 10 hasta 15 kg | 43,60 | 0,00 | 43,60 |
| Más de 15 hasta 20 kg | 59,35 | 0,00 | 59,35 |
| Más de 20 hasta 25 kg | 77,20 | 0,00 | 77,20 |
| Más de 25 hasta 30 kg | 95,05 | 0,00 | 95,05 |
| Kilo Adicional | 3,70 | 0,00 | 3,70 |

Zona 7: Envíos a Portugal peninsular con origen en Península⁽³⁾

| | | | |
|-----------------------|-------|------|-------|
| Hasta 1kg | 11,28 | 2,37 | 13,65 |
| Más de 1 hasta 5 kg | 14,34 | 3,01 | 17,35 |
| Más de 5 hasta 10 kg | 19,96 | 4,19 | 24,15 |
| Más de 10 hasta 15 kg | 24,71 | 5,19 | 29,90 |
| Más de 15 hasta 20 kg | 29,50 | 6,20 | 35,70 |
| Más de 20 hasta 25 kg | 34,17 | 7,18 | 41,35 |
| Más de 25 hasta 30 kg | 39,05 | 8,20 | 47,25 |
| Kilo Adicional | 1,24 | 0,26 | 1,50 |

(3) Los envíos con destino Portugal sólo estará disponible la Modalidad de Entrega en Domicilio.



03. SERVICIOS DE PAQUETERÍA



| NACIONAL | Tarifa 2021 | IVA | PVP 2021 |
|--------------|-------------|-----|----------|
| PAQ ESTÁNDAR | | | |

Entrega a domicilio y oficina

Zona 8: Envíos a Portugal peninsular con origen en Baleares, Ceuta o Melilla⁽¹⁾

| | | | |
|-----------------------|-------|-------|-------|
| Hasta 1kg | 13,02 | 2,73 | 15,75 |
| Más de 1 hasta 5 kg | 19,63 | 4,12 | 23,75 |
| Más de 5 hasta 10 kg | 29,50 | 6,20 | 35,70 |
| Más de 10 hasta 15 kg | 39,92 | 8,38 | 48,30 |
| Más de 15 hasta 20 kg | 50,33 | 10,57 | 60,90 |
| Más de 20 hasta 25 kg | 60,74 | 12,76 | 73,50 |
| Más de 25 hasta 30 kg | 71,57 | 15,03 | 86,60 |
| Kilo Adicional | 2,40 | 0,50 | 2,90 |

(1) Los envíos con destino Portugal sólo estará disponible la Modalidad de Entrega en Domicilio.

Dimensiones Extras

Si una dimensión excede el máximo estándar o la suma de las tres (Alto + Largo + Ancho) supera dicho máximo se aplicará un recargo del 35%. En caso de que sean dos dimensiones las que excedan el máximo estándar o una dimensión y la suma de las tres se aplicará un recargo del 70%.

Peso volumétrico

A los envíos se les aplicará el criterio peso/volumen (167 kilogramos/metro cúbico), según la siguiente fórmula: Largo x ancho x alto (expresado en centímetros)/6.000.

Valores Añadidos Particulares

Valor Declarado de Paquetería (Seguro a Todo Riesgo), Prueba de Entrega Electrónica, Reembolso.

| NACIONAL | Tarifa 2020 | IVA | PVP 2021 |
|------------|-------------|-----|----------|
| PAQ LIGERO | | | |

Entrega a domicilio

Zona 1, 2 y 3: Envíos Intra Peninsulares o Andorra⁽²⁾

| | | | |
|--------------------------|------|------|-------|
| Hasta 50 g | 4,64 | 0,97 | 5,61 |
| Más de 50 hasta 100 g | 4,46 | 0,94 | 5,40 |
| Hasta 250 g | 4,46 | 0,94 | 5,40 |
| Más de 250 hasta 500 g | 5,54 | 1,16 | 6,70 |
| Más de 500 hasta 1.000 g | 7,81 | 1,64 | 9,45 |
| Más de 1 hasta 2 kg | 9,30 | 1,95 | 11,25 |

(2) Los envíos con destino Andorra estarán exentos de la aplicación de impuestos indirectos.

Zona 4: Envíos a Baleares, Ceuta o Melilla⁽³⁾

| | | | |
|--------------------------|-------|------|-------|
| Hasta 250 g | 5,66 | 1,19 | 6,85 |
| Más de 250 hasta 500 g | 7,56 | 1,59 | 9,15 |
| Más de 500 hasta 1.000 g | 19,41 | 2,19 | 12,60 |
| Más de 1 hasta 2 kg | 11,90 | 2,50 | 14,40 |

(3) Tarifa aplicable asimismo a los envíos con origen Baleares y destino España Peninsular o Andorra. En este último caso estarán exentos de IVA. Los envíos con destino Ceuta o Melilla estarán exentos de la aplicación de impuestos indirectos.

Zona 5: Envíos a Canarias

| | | | |
|--------------------------|-------|------|-------|
| Hasta 250 g | 10,50 | 0,00 | 10,50 |
| Más de 250 hasta 500 g | 12,30 | 0,00 | 12,30 |
| Más de 500 hasta 1.000 g | 13,85 | 0,00 | 13,85 |
| Más de 1 hasta 2 kg | 16,90 | 0,00 | 16,90 |



03. SERVICIOS DE PAQUETERÍA



NACIONAL

| Tarifa 2021 | IVA | PVP 2021 |
|-------------|-----|----------|
|-------------|-----|----------|

VALORES AÑADIDOS DE PAQUETERÍA NACIONAL (Salvo Paquete Azul)

Valor Declarado de Paquetería (Seguro a Todo Riesgo): Cubre el valor del contenido declarado, hasta un máximo de 6.000 euros por envío. 1,50% del valor declarado

Se cobrará un mínimo de 1,67 € por envío.

P.E.E. 5 - Postales (Custodia 60 meses) - Prueba de Entrega Electrónica⁽¹⁾

| | Tarifa 2021 | IVA | PVP 2021 |
|-------------------------------|-------------|------|----------|
| Prueba de entrega electrónica | 0,85 | 0,18 | 1,03 |

Reembolso⁽¹⁾

Abono en cuenta

Importe máximo de reembolso 2.499 €

Se cobrará sobre el valor del reembolso el porcentaje del Con un mínimo de 2,50 €. 2,75% 21,00%

Domicilio y Apartado Postal

Importe máximo de reembolso 499,99 €.

Se cobrará sobre el valor del reembolso el porcentaje del Con un mínimo de 7,50 €. 6,00% 21,00%

(1) Sólo disponible para entrega en Domicilio y Oficina. Los envíos con destino Portugal no podrán contratar estos Valores Añadidos.

NACIONAL

| Tarifa 2021 | IVA | PVP 2021 |
|-------------|-----|----------|
|-------------|-----|----------|

PAQUETE AZUL

Este producto tiene carácter certificado.

Incluye la entrega domiciliaria y la devolución a remitente en caso de no entrega a destinatario.

| | Tarifa 2021 | IVA | PVP 2021 |
|--------------------------|-------------|------|----------|
| Hasta 1 kg | 12,65 | 0,00 | 12,65 |
| Más de 1 kg hasta 2 kg | 14,30 | 0,00 | 14,30 |
| Más de 2 kg hasta 5 kg | 18,35 | 0,00 | 18,35 |
| Más de 5 kg hasta 10 kg | 21,85 | 0,00 | 21,85 |
| Más de 10 kg hasta 15 kg | 31,65 | 0,00 | 31,65 |
| Más de 15 kg hasta 20 kg | 38,15 | 0,00 | 38,15 |
| Kilo adicional | 2,15 | 0,00 | 2,15 |

Peso volumétrico

A los envíos se les aplicará el criterio peso/volumen (167 kilogramos/metro cúbico), según la siguiente fórmula: Largo x ancho x alto (expresado en centímetros)/6.000.

Valores Añadidos: Aviso de recibo, reembolso, valor declarado, Prueba de entrega electrónica.



03. SERVICIOS DE PAQUETERÍA



INTERNACIONAL

Destinos que admitan estos servicios

PAQ PREMIUM INTERNACIONAL

ZONA A: Europa Cercana⁽¹⁾

| | Tarifa 2021 | IVA | PVP 2021 |
|---|-------------|------|----------|
| Hasta 250 g | 32,19 | 6,76 | 38,95 |
| Más de 250 g hasta 500 g | 36,49 | 7,66 | 44,15 |
| Más de 500 g hasta 1 kg | 42,89 | 9,01 | 51,90 |
| Más de 1 kg hasta 2 kg | 47,15 | 9,90 | 57,05 |
| Más de 2 kgs hasta 30 kgs: tarifa hasta 2 kgs + tarifa por cada kilogramo o fracción de | 4,26 | 0,89 | 5,15 |

(1) Los destinos fuera de la UE estarán exentos de la aplicación de impuestos indirectos.

ZONA B: Resto de Europa⁽²⁾

| | Tarifa 2021 | IVA | PVP 2021 |
|---|-------------|-------|----------|
| Hasta 250 g | 35,00 | 7,35 | 42,35 |
| Más de 250 g hasta 500 g | 39,67 | 8,33 | 48,00 |
| Más de 500 g hasta 1 kg | 46,65 | 9,80 | 56,45 |
| Más de 1 kg hasta 2 kg | 52,39 | 11,00 | 63,40 |
| Más de 2 kgs hasta 30 kgs: tarifa hasta 2 kgs + tarifa por cada kilogramo o fracción de | 5,74 | 1,21 | 6,95 |

(2) Los destinos fuera de la UE estarán exentos de la aplicación de impuestos indirectos.

INTERNACIONAL

Destinos que admitan estos servicios

PAQ PREMIUM INTERNACIONAL

ZONA C: América

| | Tarifa 2021 | IVA | PVP 2021 |
|---|-------------|------|----------|
| Hasta 250 g | 44,65 | 0,00 | 44,65 |
| Más de 250 g hasta 500 g | 51,00 | 0,00 | 51,00 |
| Más de 500 g hasta 1 kg | 63,80 | 0,00 | 63,80 |
| Más de 1 kg hasta 2 kg | 74,80 | 0,00 | 74,80 |
| Más de 2 kgs hasta 30 kgs: tarifa hasta 2 kgs + tarifa por cada kilogramo o fracción de | 11,00 | 0,00 | 11,00 |

Zona D: Asia y Oceanía

| | Tarifa 2021 | IVA | PVP 2021 |
|---|-------------|------|----------|
| Hasta 250 g | 50,45 | 0,00 | 50,45 |
| Más de 250 g hasta 500 g | 57,65 | 0,00 | 57,65 |
| Más de 500 g hasta 1 kg | 72,10 | 0,00 | 72,10 |
| Más de 1 kg hasta 2 kg | 83,95 | 0,00 | 83,95 |
| Más de 2 kgs hasta 30 kgs: tarifa hasta 2 kgs + tarifa por cada kilogramo o fracción de | 11,85 | 0,00 | 11,85 |



03. SERVICIOS DE PAQUETERÍA



INTERNACIONAL

Destinos que admitan estos servicios

PAQ PREMIUM INTERNACIONAL

ZONA E: África

| | Tarifa 2021 | IVA | PVP 2021 |
|---|-------------|------|----------|
| Hasta 250 g | 51,90 | 0,00 | 51,90 |
| Más de 250 g hasta 500 g | 59,35 | 0,00 | 59,35 |
| Más de 500 g hasta 1 kg | 74,20 | 0,00 | 74,20 |
| Más de 1 kg hasta 2 kg | 86,15 | 0,00 | 86,15 |
| Más de 2 kgs hasta 30 kgs: tarifa hasta 2 kgs + tarifa por cada kilogramo o fracción de | 11,95 | 0,00 | 11,95 |

Peso volumétrico

A los envíos se les aplicará el criterio peso/volumen (167kilos/metro cúbico) según la siguiente fórmula Largo x ancho x alto (expresado en centímetros)/6.000.



INTERNACIONAL

Destinos que admitan estos servicios

PAQ STANDARD INTERNACIONAL

ZONA A: Europa Cercana⁽¹⁾

| | Tarifa 2021 | IVA | PVP 2021 |
|-----------------------------|-------------|------|----------|
| Hasta 1 kg | 26,16 | 5,49 | 31,65 |
| Más de 1 kg hasta 2 kg | 28,93 | 6,08 | 35,01 |
| Más de 2 kg hasta 3 kg | 31,70 | 6,66 | 38,36 |
| Más de 3 kg hasta 4 kg | 34,47 | 7,24 | 41,71 |
| Más de 4 kg hasta 5 kg | 37,24 | 7,82 | 45,06 |
| Por kg adicional o fracción | 2,77 | 0,58 | 3,35 |

ZONA B: Países de Europa no incluidos en la zona A, Norte de Magreb y Turquía⁽¹⁾

| | | | |
|-----------------------------|-------|------|-------|
| Hasta 1 kg | 27,69 | 5,81 | 33,50 |
| Más de 1 kg hasta 2 kg | 31,33 | 6,58 | 37,90 |
| Más de 2 kg hasta 3 kg | 34,97 | 7,34 | 42,31 |
| Más de 3 kg hasta 4 kg | 38,61 | 8,10 | 46,71 |
| Más de 4 kg hasta 5 kg | 42,25 | 8,86 | 51,11 |
| Por kg adicional o fracción | 3,64 | 0,76 | 4,40 |

ZONA B2: Argelia, Bielorrusia, Bosnia-Herzegovina, Rusia, Islandia, Macedonia, Marruecos, Serbia, Túnez, Turquía y Ucrania⁽¹⁾

| | | | |
|--|------|------|------|
| Tarifa correspondiente a la Zona B con un sobrecoste por kilo de | 5,00 | 1,05 | 6,05 |
|--|------|------|------|

(1) Los destinos fuera de la UE estarán exentos de la aplicación de impuestos indirectos

03. SERVICIOS DE PAQUETERÍA



| INTERNACIONAL | Tarifa 2021 | IVA | PVP 2021 |
|--|-------------|------|----------|
| Destinos que admitan estos servicios | | | |
| PAQ STANDARD INTERNACIONAL | | | |
| ZONA C: América | | | |
| Hasta 1 kg | 36,85 | 0,00 | 36,85 |
| Más de 1 kg hasta 2 kg | 46,40 | 0,00 | 46,40 |
| Más de 2 kg hasta 3 kg | 55,95 | 0,00 | 55,95 |
| Más de 3 kg hasta 4 kg | 65,50 | 0,00 | 65,50 |
| Más de 4 kg hasta 5 kg | 75,05 | 0,00 | 75,05 |
| Por kg adicional o fracción | 9,55 | 0,00 | 9,55 |
| Zona D: Asia, Oriente Medio y Oceanía | | | |
| Hasta 1 kg | 43,60 | 0,00 | 43,60 |
| Más de 1 kg hasta 2 kg | 54,05 | 0,00 | 54,05 |
| Más de 2 kg hasta 3 kg | 64,50 | 0,00 | 64,50 |
| Más de 3 kg hasta 4 kg | 74,95 | 0,00 | 74,95 |
| Más de 4 kg hasta 5 kg | 85,40 | 0,00 | 85,40 |
| Por kg adicional o fracción | 10,45 | 0,00 | 10,45 |
| ZONA D2: Australia y Nueva Zelanda | | | |
| Tarifa correspondiente a la Zona D con un sobrecoste por kilo de | 5,00 | 1,05 | 6,05 |
| Zona E: Resto de África | | | |
| Hasta 1 kg | 47,65 | 0,00 | 47,65 |
| Más de 1 kg hasta 2 kg | 53,75 | 0,00 | 53,75 |
| Más de 2 kg hasta 3 kg | 59,85 | 0,00 | 59,85 |
| Más de 3 kg hasta 4 kg | 65,95 | 0,00 | 65,95 |
| Más de 4 kg hasta 5 kg | 72,05 | 0,00 | 72,05 |
| Por kg adicional o fracción | 6,10 | 0,00 | 6,10 |

| INTERNACIONAL | Tarifa 2021 | IVA | PVP 2021 |
|--|-------------|------------------------|----------|
| Destinos que admitan estos servicios | | | |
| VALOR AÑADIDO PAQ STANDARD INTERNACIONAL Y PAQ PREMIUM INTERNACIONAL | | | |
| Seguro | | | |
| Hasta un máximo de 3.000 €. | | | |
| Se cobrará un mínimo de 2,04 € por envío. | | 1% del valor declarado | |
| PAQUETE INTERNACIONAL ECONÓMICO | | | |
| ZONA A: Europa Cercana | | | |
| Hasta 1 kg | 32,05 | 0,00 | 32,05 |
| Más de 1 kg Hasta 2 kg | 35,60 | 0,00 | 35,60 |
| Más de 2 kg Hasta 3 kg | 39,15 | 0,00 | 39,15 |
| Más de 3 kg Hasta 4 kg | 42,70 | 0,00 | 42,70 |
| Más de 4 kg Hasta 5 kg | 46,25 | 0,00 | 46,25 |
| Por kg adicional o fracción | 3,55 | 0,00 | 3,55 |
| ZONA B: Países de Europa no incluidos en la zona A y Norte de Magreb | | | |
| Hasta 1 kg | 29,25 | 0,00 | 29,25 |
| Más de 1 kg Hasta 2 kg | 33,00 | 0,00 | 33,00 |
| Más de 2 kg Hasta 3 kg | 36,75 | 0,00 | 36,75 |
| Más de 3 kg Hasta 4 kg | 40,50 | 0,00 | 40,50 |
| Más de 4 kg Hasta 5 kg | 44,25 | 0,00 | 44,25 |
| Por kg adicional o fracción | 3,75 | 0,00 | 3,75 |
| ZONA B2: Argelia, Rusia, Bosnia-Herzegovina, Islandia, Bielorrusia, Macedonia, Serbia, Túnez, Turquía, Ucrania, Albania y Marruecos | | | |
| Tarifa correspondiente a la Zona B con un sobrecoste por kilo de | 1,00 | 0,00 | 1,00 |



03. SERVICIOS DE PAQUETERÍA



INTERNACIONAL

Destinos que admitan estos servicios

PAQUETE INTERNACIONAL ECONÓMICO

ZONA C: América

| | Tarifa 2021 | IVA | PVP 2021 |
|-----------------------------|-------------|------|----------|
| Hasta 1 kg | 24,70 | 0,00 | 24,70 |
| Más de 1 kg Hasta 2 kg | 30,20 | 0,00 | 30,20 |
| Más de 2kg Hasta 3 kg | 35,70 | 0,00 | 35,70 |
| Más de 3 kg Hasta 4 kg | 41,20 | 0,00 | 41,20 |
| Más de 4 kg Hasta 5 kg | 46,70 | 0,00 | 46,70 |
| Por kg adicional o fracción | 5,50 | 0,00 | 5,50 |

ZONA C2:

| | | | |
|---|------|------|------|
| Tarifa correspondiente a la Zona C con un sobrecoste por kilo de" con el valor de | 2,00 | 0,00 | 2,00 |
|---|------|------|------|

ZONA D: Asia, Oriente Medio y Oceanía

| | | | |
|-----------------------------|-------|------|-------|
| Hasta 1 kg | 25,25 | 0,00 | 25,25 |
| Más de 1 kg Hasta 2 kg | 30,70 | 0,00 | 30,70 |
| Más de 2 kg Hasta 3 kg | 36,15 | 0,00 | 36,15 |
| Más de 3 kg Hasta 4 kg | 41,60 | 0,00 | 41,60 |
| Más de 4 kg Hasta 5 kg | 47,05 | 0,00 | 47,05 |
| Por kg adicional o fracción | 5,45 | 0,00 | 5,45 |

ZONA D2: Australia y Nueva Zelanda

| | | | |
|---|------|------|------|
| Tarifa correspondiente a la Zona D con un sobrecoste por kilo | 1,00 | 0,00 | 1,00 |
|---|------|------|------|

INTERNACIONAL

Destinos que admitan estos servicios

PAQUETE INTERNACIONAL ECONÓMICO

ZONA E: Resto de África

| | Tarifa 2021 | IVA | PVP 2021 |
|-----------------------------|-------------|------|----------|
| Hasta 1 kg | 24,65 | 0,00 | 24,65 |
| Más de 1kg Hasta 2 kg | 30,15 | 0,00 | 30,15 |
| Más de 2kg Hasta 3 kg | 35,65 | 0,00 | 35,65 |
| Más de 3kg Hasta 4 kg | 41,15 | 0,00 | 41,15 |
| Más de 4kg Hasta 5 kg | 46,65 | 0,00 | 46,65 |
| Por kg adicional o fracción | 5,50 | 0,00 | 5,50 |

Peso volumétrico

A los envíos se les aplicará el criterio peso/volumen (167kilos/metro cúbico) según la siguiente fórmula Largo x ancho x alto (expresado en centímetros)/6.000.

Valores Añadidos: Aviso de Recibo Internacional, Reembolso Internacional, Valor Declarado Internacional.



03. SERVICIOS DE PAQUETERÍA



INTERNACIONAL

Destinos que admitan estos servicios

| Tarifa 2021 | IVA | PVP 2021 |
|-------------|-----|----------|
|-------------|-----|----------|

PAQ LIGHT INTERNACIONAL

ZONA A: Europa Cercana⁽¹⁾

| | | | |
|--------------------|-------|------|-------|
| Hasta 250 g | 12,07 | 2,53 | 14,60 |
| De 250 a 500 g | 13,43 | 2,82 | 16,25 |
| De 500 a 1.000 g | 14,92 | 3,13 | 18,05 |
| De 1.000 a 1.500 g | 17,73 | 3,72 | 21,45 |
| De 1.500 a 2.000 g | 20,62 | 4,33 | 24,95 |

ZONA B: Países de Europa no incluidos en la zona A, Norte de Magreb y Turquía⁽¹⁾

| | | | |
|--------------------|-------|------|-------|
| Hasta 250 g | 15,37 | 3,23 | 18,60 |
| De 250 a 500 g | 19,26 | 4,04 | 23,30 |
| De 500 a 1.000 g | 21,86 | 4,59 | 26,45 |
| De 1.000 a 1.500 g | 26,32 | 5,53 | 31,85 |
| De 1.500 a 2.000 g | 30,74 | 6,46 | 37,20 |

(1) Los países fuera de la UE estarán exentos de la aplicación de impuestos indirectos.

ZONA C: América

| | | | |
|--------------------|-------|------|-------|
| Hasta 250 g | 17,85 | 0,00 | 17,85 |
| De 250 a 500 g | 22,30 | 0,00 | 22,30 |
| De 500 a 1.000 g | 28,95 | 0,00 | 28,95 |
| De 1.000 a 1.500 g | 31,35 | 0,00 | 31,35 |
| De 1.500 a 2.000 g | 34,50 | 0,00 | 34,50 |

INTERNACIONAL

Destinos que admitan estos servicios

| Tarifa 2021 | IVA | PVP 2021 |
|-------------|-----|----------|
|-------------|-----|----------|

PAQ LIGHT INTERNACIONAL

ZONA D: Asia, Oriente Medio y Oceanía

| | | | |
|--------------------|-------|------|-------|
| Hasta 250 g | 19,15 | 0,00 | 19,15 |
| De 250 a 500 g | 23,90 | 0,00 | 23,90 |
| De 500 a 1.000 g | 29,25 | 0,00 | 29,25 |
| De 1.000 a 1.500 g | 33,45 | 0,00 | 33,45 |
| De 1.500 a 2.000 g | 36,60 | 0,00 | 36,60 |

ZONA E: Resto de África

| | | | |
|--------------------|-------|------|-------|
| Hasta 250 g | 16,10 | 0,00 | 16,10 |
| De 250 a 500 g | 16,95 | 0,00 | 16,95 |
| De 500 a 1.000 g | 22,30 | 0,00 | 22,30 |
| De 1.000 a 1.500 g | 26,15 | 0,00 | 26,15 |
| De 1.500 a 2.000 g | 29,25 | 0,00 | 29,25 |

DEVOLUCION PAQUETERÍA INTERNACIONAL Y PAQ RETURN INTERNACIONAL

Se aplicarán las tarifas del Paq Standard Internacional o Paq Premium Internacional, según zona, salvo los destinos incluidos en las zonas B2 y D2 que tendrán la misma tarifa que las zonas B y D respectivamente, sin sobre coste adicional.





INTERNACIONAL

| Tarifa 2021 | IVA | PVP 2021 |
|-------------|-----|----------|
|-------------|-----|----------|

DESTINOS POR ZONA - PAQUETERÍA INTERNACIONAL

Paq Standard Internacional, Paq Premium Internacional y Paquete Internacional Económico

ZONA A - Europa Cercana:

Alemania, Austria, Bélgica, Dinamarca, Francia, Gibraltar, Grecia, La Bailía de Guernsey, Irlanda, Italia, Isla de Jersey, Isla de Man, Islas Azores, Malvinas Islas, Luxemburgo, Madeira, Mónaco, Noruega, Países Bajos, Portugal, Reino Unido, San Marino, Suecia, Suiza y Vaticano.

ZONA B - Países de Europa no incluidos en la Zona A, Norte de Magreb y Turquía:

Países de Europa no incluidos en la Zona A, Groenlandia, Islas Feroe, Argelia, Marruecos, Túnez y Turquía.

ZONA B2⁽¹⁾:

Albania, Argelia, Rusia, Bosnia-Herzegovina, Islandia, Bielorrusia, Macedonia, Marruecos, Serbia, Túnez, Turquía y Ucrania.

ZONA C - América.

ZONA D - Asia, Oriente Medio, y Oceanía:

Además de los países del continente asiático y de Oceanía, están incluidos: Libia, Sudán y Egipto.

ZONA D2⁽¹⁾:

Nueva Zelanda y Australia.

ZONA E - Resto de África:

Países de África no incluidos en las zonas B y D.

(1) Zonas de sobrecoste en el Paq Standard Internacional y Paquete Internacional Económico.

INTERNACIONAL

| Tarifa 2021 | IVA | PVP 2021 |
|-------------|-----|----------|
|-------------|-----|----------|

DESTINOS POR ZONA - PAQUETERÍA INTERNACIONAL

Zonas Paq Light Internacional

ZONA A - Europa Cercana:

Alemania, Austria, Bélgica, Dinamarca, Francia, Gibraltar, Grecia, Irlanda, Italia, Isla de Jersey, Luxemburgo, Noruega, Países Bajos, Portugal, Reino Unido, Suecia y Suiza.

ZONA B - Países de Europa no incluidos en la Zona A, Norte de Magreb y Turquía:

Chipre, Croacia, Eslovaquia, Eslovenia, Estonia, Federación Rusa, Finlandia, Hungría, Islandia, Letonia, Lituania, Malta, Polonia, Serbia y Turquía.

ZONA C - América:

Aruba, Barbados, Brasil, Canadá, México y Rep. Dominicana.

ZONA D - Asia, Oriente Medio, y Oceanía:

Arabia Saudí, Australia, China, Corea del Sur, Hong Kong, Indonesia, Israel, Japón, Líbano, Malasia, Nueva Zelanda, Singapur y Tailandia.

ZONA E - Resto de África:

Egipto, Sudáfrica y Suazilandia.



03. SERVICIOS DE PAQUETERÍA



CITYPAQ

| Tarifa 2021 | IVA | PVP 2021 |
|-------------|-----|----------|
|-------------|-----|----------|

Ámbito: España.

ADMISIÓN ⁽¹⁾

ZONA 1, 2 y 3: Envíos Intra Peninsulares

| | | | |
|----|-------|------|-------|
| XS | 5,58 | 1,17 | 6,75 |
| S | 5,58 | 1,17 | 6,75 |
| M | 6,20 | 1,30 | 7,50 |
| L | 8,68 | 1,82 | 10,50 |
| XL | 12,81 | 2,69 | 15,50 |

ZONA 4: Envíos a Baleares⁽²⁾

| | | | |
|----|-------|------|-------|
| XS | 7,85 | 1,65 | 9,50 |
| S | 7,85 | 1,65 | 9,50 |
| M | 12,40 | 2,60 | 15,00 |
| L | 19,75 | 4,15 | 29,90 |
| XL | 32,40 | 6,80 | 39,20 |

ZONA 5: Envíos a Canarias

| | | | |
|----|-------|------|-------|
| XS | 12,75 | 0,00 | 12,75 |
| S | 12,75 | 0,00 | 12,75 |
| M | 16,40 | 0,00 | 16,40 |
| L | 26,25 | 0,00 | 26,25 |
| XL | 56,90 | 0,00 | 56,90 |

(1) XS, S, M, L y XL hace referencia a los formatos de huecos de las taquillas.

(2) Tarifa aplicable asimismo a los envíos con origen Baleares y destino España Peninsular.

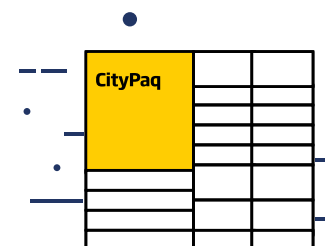

04

Servicios de Marketing y Publicaciones

- ▲ Correos Directo: Envíos de publicidad y marketing
- ▲ Correos Directo: Servicios de información
- ▲ Correos MKD Prepago
- ▲ Libros
- ▲ Publicaciones periódicas
- ▲ Creamailing



04. SERVICIOS DE MARKETING Y PUBLICACIONES



CORREOS DIRECTO: ENVÍOS DE PUBLICIDAD Y MARKETING

| Tarifa 2021 | IVA | PVP 2021 |
|-------------|-----|----------|
|-------------|-----|----------|

PUBLICORREO ÓPTIMO

Mínimo de 100 ejemplares por remesa.

ZONA A⁽¹⁾: Envíos con destino: local, capital de provincia y poblaciones con más de 50.000 habitantes especificadas por Correos.

| | Tarifa 2021 | IVA | PVP 2021 |
|------------------------|-------------|------|----------|
| Hasta 10 g | 0,34 | 0,07 | 0,41 |
| Más de 10 hasta 20 g | 0,34 | 0,07 | 0,41 |
| Más de 20 hasta 30 g | 0,47 | 0,10 | 0,57 |
| Más de 30 hasta 40 g | 0,47 | 0,10 | 0,57 |
| Más de 40 hasta 50 g | 0,47 | 0,10 | 0,57 |
| Más de 50 hasta 70 g | 0,47 | 0,10 | 0,57 |
| Más de 70 hasta 100 g | 0,48 | 0,10 | 0,58 |
| Más de 100 hasta 145 g | 0,60 | 0,13 | 0,73 |
| Más de 145 hasta 200 g | 0,70 | 0,15 | 0,85 |
| Más de 200 hasta 300 g | 0,94 | 0,20 | 1,14 |
| Más de 300 hasta 400 g | 1,15 | 0,24 | 1,39 |
| Más de 400 hasta 500 g | 1,44 | 0,30 | 1,74 |
| Más de 500 hasta 600 g | 1,74 | 0,37 | 2,11 |
| Más de 600 hasta 700 g | 2,01 | 0,42 | 2,43 |
| Más de 700 hasta 800 g | 2,29 | 0,48 | 2,77 |

(1) Los envíos con destino Canarias, Ceuta, Melilla y Andorra estarán exentos de la aplicación de impuestos indirectos.

CORREOS DIRECTO: ENVÍOS DE PUBLICIDAD Y MARKETING

| Tarifa 2021 | IVA | PVP 2021 |
|-------------|-----|----------|
|-------------|-----|----------|

PUBLICORREO ÓPTIMO

Mínimo de 100 ejemplares por remesa.

ZONA B⁽¹⁾: Resto de destinos

| | Tarifa 2021 | IVA | PVP 2021 |
|------------------------|-------------|------|----------|
| Hasta 10 g | 0,46 | 0,10 | 0,56 |
| Más de 10 hasta 20 g | 0,46 | 0,10 | 0,56 |
| Más de 20 hasta 30 g | 0,58 | 0,12 | 0,70 |
| Más de 30 hasta 40 g | 0,58 | 0,12 | 0,70 |
| Más de 40 hasta 50 g | 0,58 | 0,12 | 0,70 |
| Más de 50 hasta 70 g | 0,58 | 0,12 | 0,70 |
| Más de 70 hasta 100 g | 0,66 | 0,14 | 0,80 |
| Más de 100 hasta 145 g | 0,82 | 0,17 | 0,99 |
| Más de 145 hasta 200 g | 1,00 | 0,21 | 1,21 |
| Más de 200 hasta 300 g | 1,41 | 0,30 | 1,71 |
| Más de 300 hasta 400 g | 1,72 | 0,36 | 2,08 |
| Más de 400 hasta 500 g | 2,20 | 0,46 | 2,66 |
| Más de 500 hasta 600 g | 2,51 | 0,53 | 3,04 |
| Más de 600 hasta 700 g | 2,80 | 0,59 | 3,39 |
| Más de 700 hasta 800 g | 3,22 | 0,68 | 3,90 |

(1) Los envíos cuyo destino no sea de ámbito local estarán exentos de la aplicación de impuestos indirectos.

Valores Añadidos: Información de Devoluciones, Seguimiento de Campañas.

Consulte Servicios Adicionales.



04. SERVICIOS DE MARKETING Y PUBLICACIONES



CORREOS DIRECTO: ENVÍOS DE PUBLICIDAD Y MARKETING

PUBLICORREO PREMIUM

Mínimo de 100 ejemplares por remesa.

ZONA A⁽¹⁾: Envíos con destino: local, capital de provincia y poblaciones con más de 50.000 habitantes especificadas por Correos.

| | Tarifa 2021 | IVA | PVP 2021 |
|---------------------------|-------------|------|----------|
| Hasta 10 g | 0,39 | 0,08 | 0,47 |
| Más de 10 hasta 20 g | 0,39 | 0,08 | 0,47 |
| Más de 20 hasta 30 g | 0,54 | 0,11 | 0,55 |
| Más de 30 hasta 40 g | 0,54 | 0,11 | 0,65 |
| Más de 40 hasta 50 g | 0,54 | 0,11 | 0,65 |
| Más de 50 hasta 70 g | 0,54 | 0,11 | 0,65 |
| Más de 70 hasta 100 g | 0,55 | 0,12 | 0,67 |
| Más de 100 hasta 145 g | 0,69 | 0,14 | 0,83 |
| Más de 145 hasta 200 g | 0,81 | 0,17 | 0,98 |
| Más de 200 hasta 300 g | 1,08 | 0,23 | 1,31 |
| Más de 300 hasta 400 g | 1,32 | 0,28 | 1,60 |
| Más de 400 hasta 500 g | 1,66 | 0,35 | 2,01 |
| Más de 500 hasta 600 g | 2,00 | 0,42 | 2,42 |
| Más de 600 hasta 700 g | 2,31 | 0,49 | 2,80 |
| Más de 700 hasta 800 g | 2,63 | 0,55 | 3,18 |
| Más de 800 hasta 900 g | 2,89 | 0,61 | 3,50 |
| Más de 900 hasta 1000 g | 3,19 | 0,67 | 3,86 |
| Más de 1000 hasta 1500 g. | 3,49 | 0,73 | 4,22 |
| Más de 1500 hasta 2000 g. | 3,79 | 0,80 | 4,59 |

CORREOS DIRECTO: ENVÍOS DE PUBLICIDAD Y MARKETING

PUBLICORREO PREMIUM

Mínimo de 100 ejemplares por remesa.

ZONA B⁽¹⁾: Resto de destinos

| | Tarifa 2021 | IVA | PVP 2021 |
|---------------------------|-------------|------|----------|
| Hasta 10 g | 0,53 | 0,11 | 0,54 |
| Más de 10 hasta 20 g | 0,53 | 0,11 | 0,54 |
| Más de 20 hasta 30 g | 0,67 | 0,14 | 0,81 |
| Más de 30 hasta 40 g | 0,67 | 0,14 | 0,81 |
| Más de 40 hasta 50 g | 0,67 | 0,14 | 0,81 |
| Más de 50 hasta 70 g | 0,67 | 0,14 | 0,81 |
| Más de 70 hasta 100 g | 0,76 | 0,16 | 0,92 |
| Más de 100 hasta 145 g | 0,95 | 0,20 | 1,15 |
| Más de 145 hasta 200 g | 1,15 | 0,24 | 1,39 |
| Más de 200 hasta 300 g | 1,62 | 0,34 | 1,96 |
| Más de 300 hasta 400 g | 1,98 | 0,42 | 2,40 |
| Más de 400 hasta 500 g | 2,53 | 0,53 | 3,06 |
| Más de 500 hasta 600 g | 2,89 | 0,61 | 3,50 |
| Más de 600 hasta 700 g | 3,22 | 0,68 | 3,90 |
| Más de 700 hasta 800 g | 3,70 | 0,78 | 4,48 |
| Más de 800 hasta 900 g | 3,94 | 0,83 | 4,77 |
| Más de 900 hasta 1000 g | 4,24 | 0,89 | 5,13 |
| Más de 1000 hasta 1500 g. | 4,54 | 0,95 | 5,49 |
| Más de 1500 hasta 2000 g. | 4,84 | 1,02 | 5,86 |

(1) Los envíos cuyo destino no sea de ámbito local estarán exentos de la aplicación de impuestos indirectos.

Valores Añadidos: Información de Devoluciones, Seguimiento de Campañas.

Consulte Servicios Adicionales.



04. SERVICIOS DE MARKETING Y PUBLICACIONES



CORREOS DIRECTO: ENVÍOS DE PUBLICIDAD Y MARKETING

| Tarifa 2021 | IVA | PVP 2021 |
|-------------|-----|----------|
|-------------|-----|----------|

PUBLICORREO PLUS

Contrato



Paquete captación B2C: incluye estudio de geomarketing para la selección de registros de hogares, franqueo y gestión de devoluciones.

Hasta 20 g

| | | | |
|---------------|----------|--------|----------|
| 1.000 envíos | 388,00 | 81,48 | 469,48 |
| 2.000 envíos | 695,00 | 145,95 | 840,95 |
| 3.000 envíos | 1.022,00 | 214,62 | 1.236,62 |
| 4.000 envíos | 1.338,00 | 280,98 | 1.618,98 |
| 5.000 envíos | 1.686,00 | 354,06 | 2.040,06 |
| 7.500 envíos | 2.426,00 | 509,46 | 2.935,46 |
| 10.000 envíos | 3.166,00 | 664,86 | 3.830,86 |

De 20 g a 50 g

| | | | |
|---------------|----------|--------|----------|
| 1.000 envíos | 461,00 | 96,81 | 557,81 |
| 2.000 envíos | 839,00 | 176,19 | 1.015,19 |
| 3.000 envíos | 1.239,00 | 260,19 | 1.499,19 |
| 4.000 envíos | 1.628,00 | 341,88 | 1.969,88 |
| 5.000 envíos | 2.049,00 | 430,29 | 2.479,29 |
| 7.500 envíos | 2.969,00 | 623,49 | 3.592,49 |
| 10.000 envíos | 3.890,00 | 816,90 | 4.706,90 |

De 50 g a 100 g

| | | | |
|---------------|----------|----------|----------|
| 1.000 envíos | 576,00 | 120,96 | 696,96 |
| 2.000 envíos | 1.069,00 | 224,49 | 1.293,49 |
| 3.000 envíos | 1.582,00 | 332,22 | 1.914,22 |
| 4.000 envíos | 2.086,00 | 438,06 | 2.524,06 |
| 5.000 envíos | 2.620,00 | 550,20 | 3.170,20 |
| 7.500 envíos | 3.827,00 | 803,67 | 4.630,67 |
| 10.000 envíos | 5.035,00 | 1.057,35 | 6.092,35 |



04. SERVICIOS DE MARKETING Y PUBLICACIONES



CORREOS DIRECTO: ENVÍOS DE PUBLICIDAD Y MARKETING

Tarifa
2021

IVA

PVP
2021

PUBLICORREO PLUS

Contrato



Paquete captación B2B: incluye estudio de segmentación para la selección de registros de empresas, franqueo y gestión de devoluciones.

Hasta 20 g

| | | | |
|---------------|----------|--------|----------|
| 1.000 envíos | 435,00 | 91,35 | 526,35 |
| 2.000 envíos | 767,00 | 161,07 | 928,07 |
| 3.000 envíos | 1.099,00 | 230,79 | 1.329,79 |
| 4.000 envíos | 1.431,00 | 300,51 | 1.731,51 |
| 5.000 envíos | 1.763,00 | 370,23 | 2.133,23 |
| 7.500 envíos | 2.594,00 | 544,74 | 3.138,74 |
| 10.000 envíos | 3.424,00 | 719,04 | 4.143,04 |

De 20 g a 50 g

| | | | |
|---------------|----------|--------|----------|
| 1.000 envíos | 508,00 | 106,68 | 614,68 |
| 2.000 envíos | 912,00 | 191,52 | 1.103,52 |
| 3.000 envíos | 1.316,00 | 276,36 | 1.592,36 |
| 4.000 envíos | 1.721,00 | 361,41 | 2.082,41 |
| 5.000 envíos | 2.126,00 | 446,46 | 2.572,46 |
| 7.500 envíos | 3.136,00 | 658,56 | 3.794,56 |
| 10.000 envíos | 4.148,00 | 871,08 | 5.019,08 |

De 50 g a 100 g

| | | | |
|---------------|----------|----------|----------|
| 1.000 envíos | 622,00 | 130,62 | 752,62 |
| 2.000 envíos | 1.141,00 | 239,61 | 1.380,61 |
| 3.000 envíos | 1.659,00 | 348,39 | 2.007,39 |
| 4.000 envíos | 2.178,00 | 457,38 | 2.635,38 |
| 5.000 envíos | 2.698,00 | 566,58 | 3.264,58 |
| 7.500 envíos | 3.994,00 | 838,74 | 4.832,74 |
| 10.000 envíos | 5.292,00 | 1.111,32 | 6.403,32 |

CORREOS DIRECTO: ENVÍOS DE PUBLICIDAD Y MARKETING

Tarifa
2021

IVA

PVP
2021

PUBLICORREO PLUS

Contrato



Paquete Fidelización: optimización de la base de datos de direcciones, proporciona plataforma de SMS y email, franqueo e información de devoluciones.

Hasta 20 g

| | | | |
|---------------|----------|--------|----------|
| 1.000 envíos | 465,00 | 97,65 | 562,65 |
| 2.000 envíos | 904,00 | 189,84 | 1.093,84 |
| 3.000 envíos | 1.317,00 | 276,57 | 1.593,57 |
| 4.000 envíos | 1.733,00 | 363,93 | 2.096,93 |
| 5.000 envíos | 2.133,00 | 447,93 | 2.580,93 |
| 7.500 envíos | 3.168,00 | 665,28 | 3.833,28 |
| 10.000 envíos | 4.184,00 | 878,64 | 5.062,64 |

De 20 g a 50 g

| | | | |
|---------------|----------|----------|----------|
| 1.000 envíos | 538,00 | 112,98 | 650,98 |
| 2.000 envíos | 1.049,00 | 220,29 | 1.269,29 |
| 3.000 envíos | 1.535,00 | 322,35 | 1.857,35 |
| 4.000 envíos | 2.024,00 | 425,04 | 2.449,04 |
| 5.000 envíos | 2.496,00 | 524,16 | 3.020,16 |
| 7.500 envíos | 3.712,00 | 779,52 | 4.491,52 |
| 10.000 envíos | 4.908,00 | 1.030,68 | 5.938,68 |

De 50 g a 100 g

| | | | |
|---------------|----------|----------|----------|
| 1.000 envíos | 652,00 | 136,92 | 788,92 |
| 2.000 envíos | 1.278,00 | 268,38 | 1.546,38 |
| 3.000 envíos | 1.878,00 | 394,38 | 2.272,38 |
| 4.000 envíos | 2.481,00 | 521,01 | 3.002,01 |
| 5.000 envíos | 3.067,00 | 644,07 | 3.711,07 |
| 7.500 envíos | 4.570,00 | 959,70 | 5.529,70 |
| 10.000 envíos | 6.052,00 | 1.270,92 | 7.322,92 |



04. SERVICIOS DE MARKETING Y PUBLICACIONES



CORREOS DIRECTO: ENVÍOS DE PUBLICIDAD Y MARKETING

PUBLIBUZÓN⁽¹⁾

| | Tarifa 2021 | IVA | PVP 2021 |
|---------------------------|-------------|------|----------|
| Hasta 20 g normalizados | 0,06 | 0,01 | 0,07 |
| Hasta 20 g sin normalizar | 0,07 | 0,01 | 0,08 |
| Más de 20 hasta 50 g | 0,10 | 0,02 | 0,12 |
| Más de 50 hasta 100 g | 0,13 | 0,03 | 0,16 |

(1) Los envíos con destino Canarias, Ceuta, Melilla y Andorra estarán exentos de la aplicación de impuestos indirectos.

| | | | |
|--|------|------|------|
| Selección de sectores de distribución (por envío) | 0,07 | 0,01 | 0,08 |
|--|------|------|------|

CORREOS DIRECTO: ENVÍOS DE PUBLICIDAD Y MARKETING

PUBLICORREO INTERNACIONAL

Mínimo de 100 ejemplares por remesa. Cuando estos envíos formen parte de una misma campaña de cualquier Publicorreo Nacional, al mínimo de los 100 envíos nacionales estipulado para estos productos, se podrán sumar cualquier número de envíos de Publicorreo Internacional.

ZONA 1. Europa, excepto Dinamarca, Finlandia, Islandia, Noruega y Suiza⁽⁴⁾

| | | | |
|---|-------|------|-------|
| Tarifa por envío (peso máximo del envío 100 gramos) | 0,66 | 0,14 | 0,80 |
| Tarifa por kilo | 10,81 | 2,27 | 13,08 |

ZONA 2. Resto de países⁽⁴⁾

| | | | |
|--------------------------------------|-------|------|-------|
| Tarifa por envío (peso máximo 100 g) | 0,74 | 0,16 | 0,90 |
| Tarifa por kilo | 17,09 | 3,59 | 20,68 |

ZONA 3. EEUU, Canadá, Japón, Australia y Nueva Zelanda⁽⁴⁾

| | | | |
|---|-------|------|-------|
| Tarifa por envío (peso máximo del envío 100 gramos) | 0,74 | 0,16 | 0,90 |
| Tarifa por kilo | 17,09 | 3,59 | 20,68 |

(4) Los envíos con destino países fuera de la UE estarán exentos de la aplicación de impuestos indirectos

Consulte Servicios Adicionales



04. SERVICIOS DE MARKETING Y PUBLICACIONES



CORREOS DIRECTO: ENVÍOS DE PUBLICIDAD Y MARKETING

| Tarifa 2021 | IVA | PVP 2021 |
|-------------|-----|----------|
|-------------|-----|----------|

FRANQUEO EN DESTINO Y CCRI

Contrato



APARTADOS FRANQUEO EN DESTINO

Suscripción anual

| | | | |
|---|--------|-------|--------|
| Por suscripción de cada apartado especial, para la recepción de envíos a franquear en destino. El primer año. | 106,73 | 22,41 | 129,14 |
| Por la renovación de cada apartado | 93,72 | 19,68 | 113,40 |

Suscripción trimestral

| | | | |
|--|-------|------|-------|
| Por suscripción de cada apartado especial, para la recepción de envíos a franquear en destino. | 30,59 | 6,42 | 37,01 |
|--|-------|------|-------|

CORREOS DIRECTO: ENVÍOS DE PUBLICIDAD Y MARKETING

| Tarifa 2021 | IVA | PVP 2021 |
|-------------|-----|----------|
|-------------|-----|----------|

FRANQUEO EN DESTINO Y CCRI

Contrato



CORRESPONDENCIA COMERCIAL DE RESPUESTA INTERNACIONAL (CCRI)

| | | | |
|---|--------|-------|--------|
| Por suscripción de cada apartado especial, para la recepción de envíos CCRI. El primer año: | 106,73 | 22,41 | 129,14 |
| Por la renovación de cada apartado | 93,72 | 19,68 | 113,40 |

Por la entrega de cada respuesta recibida de Europa

| | | | |
|--------------------------|------|------|------|
| hasta 50 g | 1,80 | 0,38 | 2,18 |
| más de 50 g hasta 100 g | 2,60 | 0,55 | 3,15 |
| más de 100 g hasta 250 g | 6,80 | 1,43 | 8,23 |

Por la entrega de cada respuesta recibida del resto del mundo

| | | | |
|--------------------------|-------|------|-------|
| hasta 50 g | 2,10 | 0,00 | 2,10 |
| más de 50 g hasta 100 g | 3,60 | 0,00 | 3,60 |
| más de 100 g hasta 250 g | 10,45 | 0,00 | 10,45 |



04. SERVICIOS DE MARKETING Y PUBLICACIONES



CORREOS DIRECTO: SERVICIOS DE INFORMACIÓN

| Tarifa 2021 | IVA | PVP 2021 |
|-------------|-----|----------|
|-------------|-----|----------|

CORREOS TARGET

Servicios de análisis para identificar, según las necesidades, las variables de decisión más adecuadas para lanzar la campaña de comunicación.

| | Tarifa 2021 | IVA | PVP 2021 |
|---|-------------|-------|----------|
| Tratamiento de la información por hora de trabajo | 100,00 | 21,00 | 121,00 |

CORREOS SAMPLING

Correos Sampling te permitirá diseñar una estrategia de captación gracias a una base de datos de consumidores con múltiples criterios de segmentación a través del envío de una muestra o publicando tus cupones más adecuadas para lanzar la campaña de comunicación.

| Acción de envío de muestras | Presupuestos a medida |
|-----------------------------|-----------------------|
|-----------------------------|-----------------------|

| Acción de cupones | Presupuestos a medida |
|-------------------|-----------------------|
|-------------------|-----------------------|

CORREOS DATA

Provisión de información para direccionar envíos:

| | Tarifa 2021 | IVA | PVP 2021 |
|-----------------------------|-------------|------|----------|
| Por registro de Mercado B2B | 0,10 | 0,02 | 0,12 |

| | Tarifa 2021 | IVA | PVP 2021 |
|-----------------------------|-------------|------|----------|
| Por registro de Mercado B2C | 0,04 | 0,01 | 0,05 |

Base de datos Oficial de Códigos Postales (con información de código INE a cinco dígitos)

Primer año:

| | Tarifa 2021 | IVA | PVP 2021 |
|-------------------|-------------|--------|----------|
| Sin actualización | 687,44 | 144,36 | 831,80 |

| | Tarifa 2021 | IVA | PVP 2021 |
|------------------------------|-------------|--------|----------|
| Con actualización trimestral | 845,00 | 177,45 | 1.022,45 |

Renovación segundo año y sucesivos:

| | Tarifa 2021 | IVA | PVP 2021 |
|-------------------|-------------|-------|----------|
| Sin actualización | 474,76 | 99,70 | 574,46 |

| | Tarifa 2021 | IVA | PVP 2021 |
|------------------------------|-------------|--------|----------|
| Con actualización trimestral | 580,32 | 121,87 | 702,19 |

CORREOS DIRECTO: SERVICIOS DE INFORMACIÓN

| Tarifa 2021 | IVA | PVP 2021 |
|-------------|-----|----------|
|-------------|-----|----------|

CORREOS DATA

Base de datos de Códigos Postales Plus

(con información de código INE a once dígitos)

Primer año:

| | Tarifa 2021 | IVA | PVP 2021 |
|-------------------------|-------------|--------|----------|
| Con actualización anual | 1.600,00 | 336,00 | 1.936,00 |

| | Tarifa 2021 | IVA | PVP 2021 |
|------------------------------|-------------|--------|----------|
| Con actualización trimestral | 1.820,00 | 382,20 | 2.202,20 |

Renovación segundo año y sucesivos:

Se aplicará un descuento del 30% sobre la tarifa del primer año.

Capa Cartográfica

Primer año:

| | Tarifa 2021 | IVA | PVP 2021 |
|---|-------------|----------|----------|
| Capa cartográfica (Actualización Anual) | 5.000,00 | 1.050,00 | 6.050,00 |

| | Tarifa 2021 | IVA | PVP 2021 |
|--|-------------|----------|----------|
| Capa cartográfica (Actualización Trimestral) | 5.800,00 | 1.218,00 | 7.018,00 |

Renovación segundo año y sucesivos:

| | Tarifa 2021 | IVA | PVP 2021 |
|---|-------------|--------|----------|
| Capa cartográfica (Actualización Anual) | 3.500,00 | 735,00 | 4.235,00 |

| | Tarifa 2021 | IVA | PVP 2021 |
|--|-------------|--------|----------|
| Capa cartográfica (Actualización Trimestral) | 4.060,00 | 852,60 | 4.912,60 |



04. SERVICIOS DE MARKETING Y PUBLICACIONES



CORREOS DIRECTO: SERVICIOS DE INFORMACIÓN

| Tarifa 2021 | IVA | PVP 2021 |
|-------------|-----|----------|
|-------------|-----|----------|

CORREOS ADD

Corrección y Enriquecimiento de direcciones nacionales (España y Portugal).

Por cada 1.000 registros⁽¹⁾

| | Tarifa 2021 | IVA | PVP 2021 |
|--|-------------|-------|----------|
| Normalización automática de direcciones | 24,00 | 5,04 | 29,04 |
| Normalización automática de inmuebles | 28,00 | 5,88 | 33,88 |
| Normalización manual de direcciones | 241,20 | 50,65 | 291,85 |
| Normalización manual de inmuebles | 256,80 | 53,93 | 310,73 |
| Deduplicación de registros | 12,00 | 2,52 | 14,52 |
| Asignación de la sección censal al registro | 6,00 | 1,26 | 7,26 |
| Asignación del código INE de población y vía | 2,40 | 0,50 | 2,90 |
| Asignación de las coordenadas geográficas | 7,20 | 1,51 | 8,71 |

(1) Para más de 5.000 registros el precio se determinará en función de un descuento por número de registros.

Cuota mínima para menos de 3.000 registros en Portugal

| | | |
|-------------|-------|----------|
| Tarifa 2021 | IVA | PVP 2021 |
| 74,10 | 15,56 | 89,66 |

CAPTURA DINÁMICA DE LEAD

Incluye diseño de Landing Page a partir de una plantilla tipo que incluirá claim o titular, descripción, espacio para imagen y logo, y formulario de contacto según la necesidad del cliente y gestión de usuarios registrados.

| | | | |
|----------------------|------|------|------|
| Por registro captado | 1,80 | 0,38 | 2,18 |
|----------------------|------|------|------|

Valores Añadidos en la Captura de Leads

| | | | |
|----------------------------------|-------|-------|-------|
| Dominio ⁽²⁾ - Por año | 50,00 | 10,50 | 60,50 |
| Banco de Imágenes - Por imagen | 12,00 | 2,52 | 14,52 |

(2) Sujeto a disponibilidad y condiciones

CORREOS DIRECTO: SERVICIOS DE INFORMACIÓN

| Tarifa 2021 | IVA | PVP 2021 |
|-------------|-----|----------|
|-------------|-----|----------|

CAPTACIÓN DE INFORMACIÓN A MEDIDA PRESUPUESTOS A MEDIDA

Servicio de captación de información a través de la red de repartidores de Correos, que permitirá abordar diferentes tipos de trabajo: Recogida de datos, Mediciones, Evaluaciones o Encuestas.

El precio del registro será establecido en el presupuesto que será acordado entre el cliente y Correos.

CORREOS MKD PREPAGO

Distintos packs con pago anticipado para envíos de email y sms.

Correos MKD Email

| | | | |
|-------------|--------|-------|--------|
| Pack 5.000 | 60,00 | 12,60 | 72,60 |
| Pack 10.000 | 90,00 | 18,90 | 108,90 |
| Pack 20.000 | 150,00 | 31,50 | 181,50 |
| Pack 30.000 | 220,00 | 46,20 | 266,20 |

Correos MKD SMS

| | | | |
|-------------|--------|--------|--------|
| Pack 1.000 | 60,00 | 12,60 | 72,60 |
| Pack 3.000 | 140,00 | 29,40 | 169,40 |
| Pack 5.000 | 210,00 | 44,10 | 254,10 |
| Pack 10.000 | 400,00 | 84,00 | 484,00 |
| Pack 20.000 | 770,00 | 161,70 | 931,70 |



04. SERVICIOS DE MARKETING Y PUBLICACIONES



LIBROS ⁽¹⁾

| Tarifa 2021 | IVA | PVP 2021 |
|-------------|-----|----------|
|-------------|-----|----------|

ZONA A: Envíos con destino: local, capitales de provincia, localidades con administraciones de Correos y poblaciones de más de 50.000 habitantes especificadas por Correos.

| | | | |
|----------------------------|------|------|------|
| Hasta 100 g | 0,49 | 0,10 | 0,59 |
| Más de 100 hasta 200 g | 0,54 | 0,11 | 0,65 |
| Más de 200 hasta 300 g | 0,66 | 0,14 | 0,80 |
| Más de 300 hasta 400 g | 0,71 | 0,15 | 0,86 |
| Más de 400 hasta 500 g | 0,84 | 0,18 | 1,02 |
| Más de 500 hasta 750 g | 1,23 | 0,26 | 1,49 |
| Más de 750 hasta 1.000 g | 1,73 | 0,36 | 2,09 |
| Más de 1.000 hasta 1.500 g | 2,44 | 0,51 | 2,95 |
| Más de 1.500 hasta 2.000 g | 3,16 | 0,66 | 3,82 |

ZONA B: Resto de destinos

| | | | |
|----------------------------|------|------|------|
| Hasta 100 g | 0,64 | 0,13 | 0,77 |
| Más de 100 hasta 200 g | 0,69 | 0,14 | 0,83 |
| Más de 200 hasta 300 g | 0,86 | 0,18 | 1,04 |
| Más de 300 hasta 400 g | 0,93 | 0,20 | 1,13 |
| Más de 400 hasta 500 g | 1,09 | 0,23 | 1,32 |
| Más de 500 hasta 750 g | 1,60 | 0,34 | 1,94 |
| Más de 750 hasta 1.000 g | 2,25 | 0,47 | 2,72 |
| Más de 1.000 hasta 1.500 g | 3,17 | 0,67 | 3,84 |
| Más de 1.500 hasta 2.000 g | 4,11 | 0,86 | 4,97 |

(1) Los envíos cuyo destino no sea de ámbito local estarán exentos de la aplicación de impuestos indirectos.

Consulte Servicios Adicionales.

LIBROS ⁽¹⁾

| Tarifa 2021 | IVA | PVP 2021 |
|-------------|-----|----------|
|-------------|-----|----------|

ZONA 1. Europa incluida Groenlandia

| | | | |
|----------------------------|-------|------|-------|
| Hasta 100 g | 1,20 | 0,25 | 1,45 |
| Más de 100 hasta 200 g | 2,14 | 0,45 | 2,59 |
| Más de 200 hasta 300 g | 3,50 | 0,74 | 4,24 |
| Más de 300 hasta 400 g | 4,04 | 0,85 | 4,89 |
| Más de 400 hasta 500 g | 4,42 | 0,93 | 5,35 |
| Más de 500 hasta 750 g | 5,56 | 1,17 | 6,73 |
| Más de 750 hasta 1.000 g | 6,50 | 1,37 | 7,87 |
| Más de 1.000 hasta 1.500 g | 9,62 | 2,02 | 11,64 |
| Más de 1.500 hasta 2.000 g | 11,04 | 2,32 | 13,36 |

ZONA 2. Resto destinos, excepto los países de la Zona 3

| | | | |
|----------------------------|-------|------|-------|
| Hasta 100 g | 1,66 | 0,00 | 1,66 |
| Más de 100 hasta 200 g | 3,11 | 0,00 | 3,11 |
| Más de 200 hasta 300 g | 5,27 | 0,00 | 5,27 |
| Más de 300 hasta 400 g | 6,16 | 0,00 | 6,16 |
| Más de 400 hasta 500 g | 6,87 | 0,00 | 6,87 |
| Más de 500 hasta 750 g | 9,99 | 0,00 | 9,99 |
| Más de 750 hasta 1.000 g | 10,95 | 0,00 | 10,95 |
| Más de 1.000 hasta 1.500 g | 17,61 | 0,00 | 17,61 |
| Más de 1.500 hasta 2.000 g | 19,84 | 0,00 | 19,84 |

ZONA 3 EEUU, Canadá, Japón, Australia y Nueva Zelanda

| | | | |
|-------------|------|------|------|
| Hasta 100 g | 2,00 | 0,00 | 2,00 |
|-------------|------|------|------|

El resto de tramos tendrán la misma tarifa que la zona 2

Nacional

Internacional



04. SERVICIOS DE MARKETING Y PUBLICACIONES



PUBLICACIONES PERIÓDICAS ⁽¹⁾

| Tarifa 2021 | IVA | PVP 2021 |
|-------------|-----|----------|
|-------------|-----|----------|

ZONA A: Envíos con destino: local, capitales de provincia, localidades con administraciones de Correos y poblaciones de más de 50.000 habitantes especificadas por Correos.

| | | | |
|----------------------------|------|------|------|
| Hasta 100 g | 0,49 | 0,10 | 0,59 |
| Más de 100 hasta 200 g | 0,53 | 0,11 | 0,64 |
| Más de 200 hasta 300 g | 0,65 | 0,14 | 0,79 |
| Más de 300 hasta 400 g | 0,70 | 0,15 | 0,85 |
| Más de 400 hasta 500 g | 0,88 | 0,18 | 1,06 |
| Más de 500 hasta 750 g | 1,46 | 0,31 | 1,77 |
| Más de 750 hasta 1.000 g | 1,60 | 0,34 | 1,94 |
| Más de 1.000 hasta 1.500 g | 1,87 | 0,39 | 2,26 |
| Más de 1.500 hasta 2.000 g | 2,70 | 0,57 | 3,27 |

ZONA B: Resto de destinos

| | | | |
|----------------------------|------|------|------|
| Hasta 100 g | 0,63 | 0,13 | 0,76 |
| Más de 100 hasta 200 g | 0,68 | 0,14 | 0,82 |
| Más de 200 hasta 300 g | 0,85 | 0,18 | 1,03 |
| Más de 300 hasta 400 g | 0,91 | 0,19 | 1,10 |
| Más de 400 hasta 500 g | 1,08 | 0,23 | 1,31 |
| Más de 500 hasta 750 g | 1,57 | 0,33 | 1,90 |
| Más de 750 hasta 1.000 g | 2,22 | 0,47 | 2,69 |
| Más de 1.000 hasta 1.500 g | 3,13 | 0,66 | 3,79 |
| Más de 1.500 hasta 2.000 g | 4,05 | 0,85 | 4,90 |

(1) Los envíos cuyo destino no sea de ámbito local estarán exentos de la aplicación de impuestos indirectos.

Consulte Servicios Adicionales.

PUBLICACIONES PERIÓDICAS ⁽¹⁾

| Tarifa 2021 | IVA | PVP 2021 |
|-------------|-----|----------|
|-------------|-----|----------|

ZONA 1. Europa incluida Groenlandia

| | | | |
|----------------------------|-------|------|-------|
| Hasta 100 g | 1,19 | 0,25 | 1,44 |
| Más de 100 hasta 200 g | 2,11 | 0,44 | 2,55 |
| Más de 200 hasta 300 g | 3,45 | 0,72 | 4,17 |
| Más de 300 hasta 400 g | 3,98 | 0,84 | 4,82 |
| Más de 400 hasta 500 g | 4,35 | 0,91 | 5,26 |
| Más de 500 hasta 750 g | 5,48 | 1,15 | 6,63 |
| Más de 750 hasta 1.000 g | 6,40 | 1,34 | 7,74 |
| Más de 1.000 hasta 1.500 g | 9,49 | 1,99 | 11,48 |
| Más de 1.500 hasta 2.000 g | 10,87 | 2,28 | 13,15 |

ZONA 2. Resto destinos, excepto los países de la Zona 3

| | | | |
|----------------------------|-------|------|-------|
| Hasta 100 g | 1,63 | 0,00 | 1,63 |
| Más de 100 hasta 200 g | 3,06 | 0,00 | 3,06 |
| Más de 200 hasta 300 g | 5,20 | 0,00 | 5,20 |
| Más de 300 hasta 400 g | 6,07 | 0,00 | 6,07 |
| Más de 400 hasta 500 g | 6,77 | 0,00 | 6,77 |
| Más de 500 hasta 750 g | 9,83 | 0,00 | 9,83 |
| Más de 750 hasta 1.000 g | 10,80 | 0,00 | 10,80 |
| Más de 1.000 hasta 1.500 g | 17,35 | 0,00 | 17,35 |
| Más de 1.500 hasta 2.000 g | 19,54 | 0,00 | 19,54 |

ZONA 3 EEUU, Canadá, Japón, Australia y Nueva Zelanda

| | | | |
|-------------|------|------|------|
| Hasta 100 g | 2,00 | 0,00 | 2,00 |
|-------------|------|------|------|

El resto de tramos tendrán la misma tarifa que la zona 2

Nacional

Internacional



04. SERVICIOS DE MARKETING Y PUBLICACIONES



VALORES AÑADIDOS

PUBLICACIONES PERIÓDICAS Y LIBROS

INFORMACIÓN DEVOLUCIONES:

Información facilitada al cliente de forma telemática sobre los envíos devueltos de una remesa

Sin información sobre el motivo de la devolución (por envío) 0,03 0,01 0,04

Con información sobre el motivo de la devolución (por envío) 0,06 0,01 0,07

CREAMAILING

Servicios conjuntos packs ⁽¹⁾

Pedido mínimo 500 envíos

Creamailing 1 (Blanco/negro)

Carta/comunicación en A4: Con impresión del documento a una cara, en BLANCO/NEGRO. Hasta 2 hojas 0,32 0,07 0,39

Manipulado, plegado y ensobrado de la carta: incluye sobre Hoja adicional A4 (de 3 a 20 máximo) 0,11 0,02 0,13

Creamailing 2

Manipulado con sobre: manipulado, ensobrado de hasta 2 hojas y cerrado del sobre (incluye sobre) 0,15 0,03 0,18

Hoja adicional 0,10 0,02 0,12

Creamailing 3

Manipulado sin sobre: manipulado, plegado, ensobrado de hasta 2 hojas y cerrado del sobre (el cliente aporta el sobre) 0,08 0,02 0,10

Hoja adicional 0,07 0,01 0,08

(1) Franqueo no incluido.

CREAMAILING

SERVICIOS INDIVIDUALIZADOS ⁽¹⁾

Impresión de documentos

Carta sin personalizar 0,17 0,04 0,21

Carta personalizada 0,23 0,05 0,28

Ensobrado con cierre automático

Incluyendo un elemento 0,04 0,01 0,05

Incluyendo de dos a cuatro elementos 0,05 0,01 0,06

Incluyendo cinco elementos 0,06 0,01 0,07

Ensobrado con cierre manual

Incluyendo un elemento 0,05 0,01 0,06

Incluyendo de dos a cuatro elementos 0,11 0,02 0,13

Incluyendo cinco elementos 0,16 0,03 0,19

Personalización

Impresión de dirección 0,07 0,01 0,08

Impresión de logo/marca 0,05 0,01 0,06

Impresión de dirección y logo/marca 0,10 0,02 0,12

Sobres

Sobre americano con ventana "creamailing" 0,15 0,03 0,18

Sobre americano sin ventana "creamailing" 0,15 0,03 0,18

Sobre DIN A-5 con ventana "creamailing" 0,20 0,04 0,24

Sobre DIN A-5 sin ventana "creamailing" 0,20 0,04 0,24

(1) Franqueo no incluido.

Nacional

Nacional



05 Servicios complementarios

- ▲ Valores Añadidos
- ▲ Servicios adicionales y logísticos para empresas
- ▲ Documento único administrativo (DUA)



05. SERVICIOS COMPLEMENTARIOS



| VALORES AÑADIDOS | Tarifa 2021 | IVA | PVP 2021 |
|--|-------------|-------|----------|
| Valor declarado: Para Carta Certificada, Paquete Azul y Carta Certificada Urgente | | | |
| Cada 50 euros declarados o fracción | 2,10 | 0,00 | 2,10 |
| Aviso de Recibo: Para Carta Certificada, Paquete Azul, Carta Certificada Urgente y Giro Nacional | | | |
| | 1,60 | 0,34 | 1,94 |
| P.E.E. 5 - Postales (Custodia 60 meses): Para Carta Certificada, Paquete Azul y Carta Certificada Urgente | | | |
| | 0,85 | 0,18 | 1,03 |
| P.E.E. 10 (Custodia 120 meses)⁽¹⁾ | 2,35 | 0,49 | 2,84 |
| P.E.E. 15 (Custodia 180 meses)⁽¹⁾ | 3,70 | 0,78 | 4,48 |
| <small>(1) Sólo para clientes con contrato productos de Paquetería Nacional y Cartas Certificadas de la Administración.</small> | | | |
| Prueba de entrega física (según disponibilidad) | 1,20 | 0,25 | 1,45 |
| Reembolso: Para Carta Certificada y Paquete Azul | | | |
| Ingreso en cuenta | 3,18 | 0,67 | 3,85 |
| Pago en domicilio ordinario | 5,99 | 1,26 | 7,25 |
| Certificaciones | | | |
| Por cada uno de los servicios que se certifique | 12,65 | 2,66 | 15,31 |
| Entrega a domicilio de un apartado postal: Según acuerdo, y considerando la estructura urbana, horario de entrega, cantidad y tipo de envíos, peso, volumen de las remesas, etc. | | | |
| Tarifa mensual mínima | 78,84 | 16,56 | 95,40 |

| VALORES AÑADIDOS | Tarifa 2021 | IVA | PVP 2021 |
|---|-------------|------|----------|
| Entrega a domicilio de envíos: | | | |
| Por envío, a petición del destinatario: | | | |
| Hasta 10 kg | 4,29 | 0,90 | 5,19 |
| Hasta 20 kg | 8,69 | 1,82 | 10,51 |
| Petición de devolución, modificación o corrección de dirección postal por parte del remitente: | | | |
| Por cada envío | 3,30 | 0,69 | 3,99 |
| Certificaciones (de imposición o entrega de envíos registrados): | | | |
| Por cada uno de los servicios que se certifique | 12,65 | 2,66 | 15,31 |
| Insuficiencia de franqueo Esta será el doble de la insuficiencia detectada, por cada envío | | | |

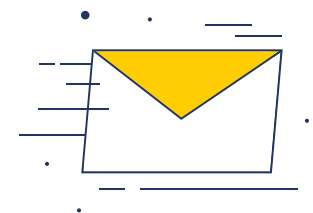

05. SERVICIOS COMPLEMENTARIOS



| VALORES AÑADIDOS | Tarifa 2021 | IVA | PVP 2021 |
|---|-------------|------|----------|
| Países que lo admitan | | | |
| Valor declarado: Cada 50 euros declarados o fracción Para Carta Certificada Internacional y Paquete Internacional Económico | 2,60 | 0,00 | 2,60 |
| Aviso de Recibo: Para Carta Certificada Internacional y Paquete Internacional Económico | 1,75 | 0,37 | 2,12 |
| Reembolso: Para Carta Certificada Internacional y Paquete Internacional Económico | 2,30 | 0,48 | 2,78 |
| Servicio de retorno de información de entrega Para envíos internacionales de salida con entrega bajo firma e información de este evento (para ciertos países, tanto de Europa como de Latinoamérica). | 0,75 | 0,16 | 0,91 |
| Entrega en propia mano | 2,10 | 0,44 | 2,54 |
| Petición del remitente de devolución o modificación de dirección: | | | |
| Por cada envío | 3,60 | 0,76 | 4,36 |
| Si esta petición se cursa por telégrafo, el interesado abonará, además, el precio del servicio telegráfico correspondiente. | | | |

| VALORES AÑADIDOS | Tarifa 2021 | IVA | PVP 2021 |
|--|-------------|------|----------|
| Países que lo admitan | | | |
| Petición del remitente de reexpedición: | | | |
| Por cada envío | 2,60 | 0,55 | 3,15 |
| Si esta petición se cursa por telégrafo, el interesado abonará, además, el precio telegráfico correspondiente. | | | |
| Vales respuesta: | | | |
| Precio de venta | 2,50 | 0,53 | 3,03 |
| Valor de canje | 1,60 | 0,00 | 1,60 |
| Insuficiencia de franqueo | | | |
| Además del importe que resulte de aplicar el procedimiento correspondiente a la insuficiencia, abonarán. | | | |
| | 1,15 | 0,00 | 1,15 |

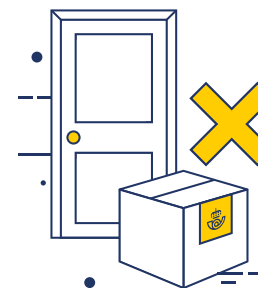

05. SERVICIOS COMPLEMENTARIOS



SERVICIOS ADICIONALES Y LOGÍSTICOS PARA EMPRESAS

| | Tarifa 2021 | IVA | PVP 2021 |
|--|---------------------------------|------|----------|
| SERVICIOS ADICIONALES | | | |
| | | | Contrato |
| Gestión de entrega | 0,55 | 0,12 | 0,67 |
| Gestión de entrega de Notificaciones (Ley 39/2015) | 1,95 | 0,41 | 2,36 |
| Servicio complementario de clasificación. Tarifas adicionales: | | | |
| Por documento normalizado | 0,19 | 0,04 | 0,23 |
| Por documento no normalizado | 0,19 | 0,04 | 0,23 |
| Por cada paquete, considerando la estructura de destinos, cantidad de envíos: | | | |
| Tarifa mínima | 0,20 | 0,04 | 0,24 |
| Tarifa máxima | 0,65 | 0,14 | 0,79 |
| Retorno de la información | 0,70 | 0,15 | 0,85 |
| Servicios de gestión y digitalización de documentos: | | | |
| Digitalización de documentos | 0,21 | 0,04 | 0,25 |
| Custodia y gestión de documentos: | | | |
| Almacenamiento y custodia en cajas A-Z de 1.000 documentos. Precio por año y por caja: | 10,33 | 2,17 | 12,50 |
| Consulta física de documento y entrega. Por consulta | 15,70 | 3,30 | 19,00 |
| Deducción por devolución del importe del franqueo estampado por máquinas de franquear en sobres o cubiertas no utilizadas | 10,00% | | |
| Distribución Internacional | Consultar Servicios Comerciales | | |

SERVICIOS ADICIONALES Y LOGÍSTICOS PARA EMPRESAS

| | Tarifa 2021 | IVA | PVP 2021 |
|--|-------------|-------|----------|
| RECOGIDA DE ENVÍOS A DOMICILIO | | | |
| Tarifa mensual | | | |
| Clientes con acuerdo de recogidas: El precio de este servicio se determinará según modalidad, zona urbana del punto de recogida, periodicidad, horario, cantidad y tipo de envíos, peso y volumen de las remesas, etc. | | | |
| Servicio de Recogidas: Modalidad ESTÁNDAR | | | |
| Recogidas Regulares: | | | |
| ZONAS 1 y 2 | | | |
| Turno de mañana: | | | |
| Recogida 1 día a la semana | 52,92 | 11,11 | 64,03 |
| Recogida 2 días a la semana | 70,56 | 14,82 | 85,38 |
| Recogida 3 días a la semana | 86,00 | 18,06 | 104,06 |
| Recogida 4 días a la semana | 100,17 | 21,04 | 121,21 |
| Recogida 5 días a la semana | 112,04 | 23,53 | 135,57 |



05. SERVICIOS COMPLEMENTARIOS



SERVICIOS ADICIONALES Y LOGÍSTICOS PARA EMPRESAS

RECOGIDA DE ENVÍOS A DOMICILIO

Servicio de Recogidas: Modalidad ESTÁNDAR

Recogidas Regulares:

ZONAS 1 y 2

Turno de tarde:

| | Tarifa 2021 | IVA | PVP 2021 |
|-----------------------------|-------------|-------|----------|
| Recogida 1 día a la semana | 70,67 | 14,84 | 85,51 |
| Recogida 2 días a la semana | 88,31 | 18,55 | 106,86 |
| Recogida 3 días a la semana | 103,74 | 21,79 | 125,53 |
| Recogida 4 días a la semana | 118,13 | 24,81 | 142,94 |
| Recogida 5 días a la semana | 129,68 | 27,23 | 156,91 |

ZONAS 3, 4 y 5

Turno de mañana:

| | Tarifa 2021 | IVA | PVP 2021 |
|-----------------------------|-------------|-------|----------|
| Recogida 1 día a la semana | 69,62 | 14,62 | 84,24 |
| Recogida 2 días a la semana | 87,26 | 18,32 | 105,58 |
| Recogida 3 días a la semana | 102,17 | 21,46 | 123,63 |
| Recogida 4 días a la semana | 116,45 | 24,45 | 140,90 |
| Recogida 5 días a la semana | 127,89 | 26,86 | 154,75 |

Recogidas esporádicas

| | | | |
|--|-------|------|-------|
| Además de la tarifa del servicio contratado, por cada recogida esporádica. | 17,85 | 3,75 | 21,60 |
|--|-------|------|-------|

Suplemento por recogida en sábado

| | | | |
|---|-------|------|-------|
| Además de la tarifa del servicio contratado, por cada recogida en sábado. | 17,85 | 3,75 | 21,60 |
|---|-------|------|-------|

(En las recogidas Especiales que incluyan sábados, se considerarán 4 sábados al mes).

SERVICIOS ADICIONALES Y LOGÍSTICOS PARA EMPRESAS

RECOGIDA DE ENVÍOS A DOMICILIO

Servicio de Recogidas: Modalidad ESPECIAL

Recogidas que por sus características especiales como: zona del punto de recogida, volumen físico del depósito, periodicidad, etc., no están comprendidas dentro de la modalidad Estándar.

Especiales

El precio se determinará en función de los costes según las características de la recogida: situación geográfica, horario, dimensiones, peso, etc...

Recogidas esporádicas

| | | | |
|--|-------|------|-------|
| Además de la tarifa del servicio contratado, por cada recogida esporádica. | 29,93 | 6,29 | 36,22 |
|--|-------|------|-------|

Suplemento por recogida en sábado

| | | | |
|---|-------|------|-------|
| Además de la tarifa del servicio contratado, por cada recogida en sábado. | 29,93 | 6,29 | 36,22 |
|---|-------|------|-------|

(En las recogidas Especiales que incluyan sábados, se considerarán 4 sábados al mes).

Zonas Tarifarias

Zona 1: Zona urbana en Capital o cercana a la capital.

Zona 2: Polígono industrial/Parque empresarial cercano a zona urbana en capital.

Zona 3: Zona urbana en No Capital (localidades > 50.000 habitantes). Alejada de la capital.

Zona 4: Zona urbana en No Capital (localidades < 50.000 habitantes).

Zona 5: Zona rural.

Para conocer los Servicios Adicionales Internacionales disponibles consultar Servicios Comerciales.



05. SERVICIOS COMPLEMENTARIOS



Nacional

| DOCUMENTO ÚNICO ADMINISTRATIVO (DUA) | Tarifa 2021 | IVA | PVP 2021 |
|--|-------------|------|----------|
| Gestión del Documento Único Administrativo (DUA) en los supuestos legalmente exigibles | | | |
| Exportación: Envíos de Península o Baleares a Canarias, Ceuta o Melilla | | | |
| DUA de exportación: | | | |
| Cantidad fija por confección y presentación del DUA de exportación | 13,48 | 0,00 | 13,48 |
| Importación: Envíos de Canarias, Ceuta o Melilla a Península o Baleares | | | |
| DUA simplificado | 13,48 | 2,83 | 16,31 |
| DUA Ordinario (sin perjuicio de la tarifa correspondiente a la tarifa por presentación a la Aduana). | 17,04 | 3,58 | 20,62 |
| Cesión de documentos a otro representante | 13,62 | 2,86 | 16,48 |
| DUA DDP envíos con destino Canarias | 16,07 | 0,00 | 16,07 |

En el caso de tratamiento agrupado, el precio se determinará en función de los costes según las características de las gestiones a efectuar.

Tarifa por presentación a la Aduana: Importación

Estos derechos se cobrarán exclusivamente a los envíos sometidos a control de la aduana.

| | | | |
|--|------|------|------|
| Procedentes de Canarias, Ceuta y Melilla | 4,86 | 1,02 | 5,88 |
|--|------|------|------|

| DOCUMENTO ÚNICO ADMINISTRATIVO (DUA) | Tarifa 2021 | IVA | PVP 2021 |
|--------------------------------------|-------------|-----|----------|
|--------------------------------------|-------------|-----|----------|

Tarifa por presentación a la Aduana: Importación

| | | | |
|--|------|------|------|
| Estos derechos se cobrarán exclusivamente a los envíos sometidos a control de la Aduana. | 4,86 | 1,02 | 5,88 |
|--|------|------|------|

Gestión del Documento Único Administrativo (DUA) en los supuestos legalmente exigibles

Exportación: Envíos de Península o Baleares a terceros países

DUA de exportación:

| | | | |
|---|-------|------|-------|
| Cantidad fija por confección del DUA de exportación | 19,11 | 0,00 | 19,11 |
|---|-------|------|-------|

Importación: Envíos de terceros países no UE a Península o Baleares

| | | | |
|------------------|-------|------|-------|
| DUA simplificado | 15,73 | 3,30 | 19,03 |
|------------------|-------|------|-------|

| | | | |
|--|-------|------|-------|
| DUA Ordinario (sin perjuicio de la tarifa correspondiente a la tarifa por presentación a la Aduana). | 20,35 | 4,27 | 24,62 |
|--|-------|------|-------|

| | | | |
|---|-------|------|-------|
| Cesión de documentos a otro representante | 13,62 | 2,86 | 16,48 |
|---|-------|------|-------|

Tramitación de cualquier certificación parадuana exigida a la importación excepto

| | | | |
|--|-------|------|-------|
| Tramitación de cualquier parадuano excepto SOIVRE y Fito | 18,00 | 3,78 | 21,78 |
|--|-------|------|-------|

| | | | |
|---|-------|-------|--------|
| Tramitación de la Certificación Fitosanitaria en los casos legalmente exigibles | 99,23 | 20,84 | 120,07 |
|---|-------|-------|--------|

| | | | |
|--|------|------|------|
| Tramitación de la Certificación SOIVRE en los casos legalmente exigibles | 5,79 | 1,22 | 7,01 |
|--|------|------|------|

Internacional



06

Servicios prestados en Oficinas

▲ Servicios prestados en Oficinas



06. SERVICIOS PRESTADOS EN OFICINAS



| SERVICIOS PRESTADOS EN OFICINAS | Tarifa 2021 | IVA | PVP 2021 |
|--|-------------|-------|----------|
| APARTADOS POSTALES | | | |
| Suscripción anual | | | |
| Por suscripción de cada apartado individual para la recepción de cualquier envío postal. El primer año | 65,54 | 13,76 | 79,30 |
| Por la renovación de cada apartado | 60,33 | 12,67 | 73,00 |
| Por titular adicional hasta un máximo de cinco: | | | |
| Suscripción (en el momento del alta del titular adicional) | 10,21 | 2,14 | 12,35 |
| Derecho de uso (anual) | 28,02 | 5,88 | 33,90 |
| Suscripción trimestral | | | |
| Por suscripción de cada apartado individual para la recepción de cualquier envío postal | 26,90 | 5,65 | 32,55 |
| Por titular adicional hasta un máximo de cinco: | | | |
| Suscripción (en el momento del alta del titular adicional) | 3,06 | 0,64 | 3,70 |
| Derecho de uso (trimestral) | 11,28 | 2,37 | 13,65 |
| APARTADOS POSTALES 24/7 | | | |
| Suscripción anual | | | |
| Tamaño S | | | |
| Por suscripción de cada apartado individual para la recepción de cualquier envío postal. El primer año | 76,36 | 16,04 | 92,40 |
| Por la renovación de cada apartado | 66,82 | 14,03 | 80,85 |
| Por titular adicional hasta un máximo de cinco: | | | |
| Suscripción (en el momento del alta del titular adicional) | 11,78 | 2,47 | 14,25 |
| Derecho de uso (anual) | 34,71 | 7,29 | 42,00 |

| SERVICIOS PRESTADOS EN OFICINAS | Tarifa 2021 | IVA | PVP 2021 |
|--|-------------|-------|----------|
| APARTADOS POSTALES 24/7 | | | |
| Suscripción anual | | | |
| Tamaño M | | | |
| Por suscripción de cada apartado individual para la recepción de cualquier envío postal. El primer año | 98,06 | 20,59 | 118,65 |
| Por la renovación de cada apartado | 85,91 | 18,04 | 103,95 |
| Por titular adicional hasta un máximo de cinco: | | | |
| Suscripción (en el momento del alta del titular adicional) | 14,75 | 3,10 | 17,85 |
| Derecho de uso (anual) | 44,26 | 9,29 | 53,55 |
| Tamaño L | | | |
| Por suscripción de cada apartado individual para la recepción de cualquier envío postal. El primer año | 163,14 | 34,26 | 197,40 |
| Por la renovación de cada apartado | 143,18 | 30,07 | 173,25 |
| Por titular adicional hasta un máximo de cinco: | | | |
| Suscripción (en el momento del alta del titular adicional) | 24,30 | 5,10 | 29,40 |
| Derecho de uso (anual) | 73,76 | 15,49 | 89,25 |
| Tamaño XL | | | |
| Por suscripción de cada apartado individual para la recepción de cualquier envío postal. El primer año | 175,29 | 36,81 | 212,10 |
| Por la renovación de cada apartado | 153,55 | 32,25 | 185,80 |
| Por titular adicional hasta un máximo de cinco: | | | |
| Suscripción (en el momento del alta del titular adicional) | 26,03 | 5,47 | 31,50 |
| Derecho de uso (anual) | 78,97 | 16,58 | 95,55 |



06. SERVICIOS PRESTADOS EN OFICINAS



| SERVICIOS PRESTADOS EN OFICINAS | Tarifa 2021 | IVA | PVP 2021 |
|---|-------------|-------|----------|
| APARTADOS POSTALES 24/7 | | | |
| Suscripción trimestral | | | |
| Tamaño S | | | |
| Por suscripción de cada apartado individual para la recepción de cualquier envío postal | 33,43 | 7,02 | 40,45 |
| Por titular adicional hasta un máximo de cinco: | | | |
| Suscripción (en el momento del alta del titular adicional) | 5,21 | 1,09 | 6,30 |
| Derecho de uso (trimestral) | 14,75 | 3,10 | 17,85 |
| Tamaño M | | | |
| Por suscripción de cada apartado individual para la recepción de cualquier envío postal | 40,74 | 8,56 | 49,30 |
| Por titular adicional hasta un máximo de cinco: | | | |
| Suscripción (en el momento del alta del titular adicional) | 6,16 | 1,29 | 7,45 |
| Derecho de uso (trimestral) | 18,35 | 3,85 | 22,20 |
| Tamaño L | | | |
| Por suscripción de cada apartado individual para la recepción de cualquier envío postal | 48,55 | 10,20 | 58,75 |
| Por titular adicional hasta un máximo de cinco: | | | |
| Suscripción (en el momento del alta del titular adicional) | 7,81 | 1,64 | 9,45 |
| Derecho de uso (trimestral) | 22,56 | 4,74 | 27,30 |

| SERVICIOS PRESTADOS EN OFICINAS | Tarifa 2021 | IVA | PVP 2021 |
|---|-------------|-------|----------|
| APARTADOS POSTALES 24/7 | | | |
| Suscripción trimestral | | | |
| Tamaño XL | | | |
| Por suscripción de cada apartado individual para la recepción de cualquier envío postal | 54,67 | 11,48 | 66,15 |
| Por titular adicional hasta un máximo de cinco: | | | |
| Suscripción (en el momento del alta del titular adicional) | 8,22 | 1,73 | 9,95 |
| Derecho de uso (trimestral) | 24,30 | 5,10 | 29,40 |
| Suscripción mensual | | | |
| Tamaño S | | | |
| Por suscripción de cada apartado individual para la recepción de cualquier envío postal | 17,81 | 3,74 | 21,55 |
| Por titular adicional hasta un máximo de cinco: | | | |
| Suscripción (en el momento del alta del titular adicional) | 2,85 | 0,60 | 3,45 |
| Derecho de uso (trimestral) | 8,22 | 1,73 | 9,95 |
| Tamaño M | | | |
| Por suscripción de cada apartado individual para la recepción de cualquier envío postal | 22,56 | 4,74 | 27,30 |
| Por titular adicional hasta un máximo de cinco: | | | |
| Suscripción (en el momento del alta del titular adicional) | 3,55 | 0,75 | 4,30 |
| Derecho de uso (trimestral) | 10,41 | 2,19 | 12,60 |

06. SERVICIOS PRESTADOS EN OFICINAS



| SERVICIOS PRESTADOS EN OFICINAS | Tarifa 2021 | IVA | PVP 2021 |
|---|-------------|------|----------|
| APARTADOS POSTALES 24/7 | | | |
| Suscripción mensual | | | |
| Tamaño L | | | |
| Por suscripción de cada apartado individual para la recepción de cualquier envío postal | 27,31 | 5,74 | 33,05 |
| Por titular adicional hasta un máximo de cinco: | | | |
| Suscripción (en el momento del alta del titular adicional) | 4,34 | 0,91 | 5,25 |
| Derecho de uso (trimestral) | 12,15 | 2,55 | 14,70 |
| Tamaño XL | | | |
| Por suscripción de cada apartado individual para la recepción de cualquier envío postal | 36,45 | 7,65 | 44,10 |
| Por titular adicional hasta un máximo de cinco: | | | |
| Suscripción (en el momento del alta del titular adicional) | 5,66 | 1,19 | 6,85 |
| Derecho de uso (trimestral) | 16,49 | 3,46 | 19,95 |
| BUZÓN DE VACACIONES | | | |
| Alta del contrato buzón de vacaciones y 1ª semana | 10,54 | 0,00 | 10,54 |
| Por cada semana más contratada ⁽¹⁾ | 5,37 | 0,00 | 5,37 |

(1) Se tendrá en cuenta:

1. El período máximo de contratación son 14 semanas
2. Hasta un máximo de seis titulares
3. Todos los titulares deben tener el mismo domicilio

| SERVICIOS PRESTADOS EN OFICINAS | Tarifa 2021 | IVA | PVP 2021 |
|--|-------------|-------|----------|
| REENVÍO POSTAL | | | |
| Petición de reexpedición, por cambio de dirección del destinatario | | | |
| Reenvío Postal Nacional | | | |
| Un mes | 33,76 | 7,09 | 40,85 |
| Dos meses | 51,03 | 10,72 | 61,75 |
| Seis meses | 67,31 | 14,14 | 81,45 |
| Si se efectúan cambios en los datos de la nueva dirección, en concepto de generación de la nueva documentación asociada: | | | |
| Primera modificación incluida en el precio. Por cada modificación, a partir de la segunda | 7,30 | 0,00 | 7,30 |
| Reenvío Postal Internacional | | | |
| Un mes | 51,98 | 10,92 | 62,90 |
| Dos meses | 78,96 | 16,58 | 95,54 |
| Seis meses | 102,94 | 21,62 | 124,56 |
| Si se efectúan cambios en los datos de la nueva dirección, en concepto de generación de la nueva documentación asociada: | | | |
| Primera modificación incluida en el precio. Por cada modificación, a partir de la segunda | 7,75 | 1,63 | 9,38 |

07 Filatelia

▲ Filatelia

▲ TUSELLO

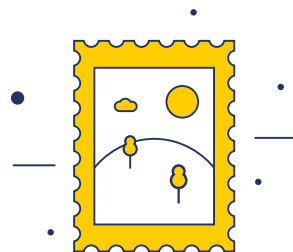



| FILATELIA | Tarifa 2021 | IVA | PVP 2021 |
|----------------------------|-------------|-----|----------|
| LIBROS, CARPETAS, GRABADOS | | | |

Libro de emisiones de sellos de España y Andorra

Libro con todos los sellos de España y del correo español de Andorra emitidos cada año, ilustrado y encuadernado con una lujosa presentación, y con los filoestuches para montar los sellos.

Con sellos

Libros de emisiones de sellos de España y Andorra (Valores en el tiempo) 2002 - 2020 (cada año)

Libros de emisiones de sellos de España y Andorra (Valores en el tiempo) 2002 - 2020 (cada año).
Descuento para abonados a Servicio Filatélico de Correos

Sin sellos

Libros de emisiones de sellos de España y Andorra 2002-2019 (cada año)

Libros temáticos con sellos

Libros con sellos ilustrados dedicados a diferentes temas

| | | | |
|---|-------|------|-------|
| Historia de la selección española de fútbol | 38,46 | 1,54 | 40,00 |
| Navidad sin fronteras | 24,04 | 0,96 | 25,00 |
| Otra mirada al sello | 24,04 | 0,96 | 25,00 |
| Gastronomía con sello propio | 38,46 | 1,54 | 40,00 |
| Marca España | 38,46 | 1,54 | 40,00 |
| Un dinosaurio en tu buzón | 24,04 | 0,96 | 25,00 |

| FILATELIA | Tarifa 2021 | IVA | PVP 2021 |
|----------------------------|-------------|-----|----------|
| LIBROS, CARPETAS, GRABADOS | | | |

Libros temáticos con sellos

Libros con sellos ilustrados dedicados a diferentes temas

| | | | |
|--|--------|------|--------|
| Sellos de película | 47,12 | 1,88 | 49,00 |
| Star Wars | 24,04 | 0,96 | 25,00 |
| Libro de Turismo: "Destinos con sello" | 96,15 | 3,85 | 100,00 |
| Reyes de España (11 sellos) | 163,46 | 6,54 | 170,00 |
| Reyes de España (1 sellos) | 125,00 | 5,00 | 130,00 |
| Harry Potter (3 sellos) | 33,65 | 1,35 | 35,00 |
| Harry Potter (1 sellos) | 28,85 | 1,15 | 30,00 |
| Libro gallego y rey con sellos Tomo I | 48,08 | 1,92 | 50,00 |
| Libro gallego y rey con sellos - Tomo II | 48,08 | 1,92 | 50,00 |
| Libro gallego y rey sin sellos Tomo I | 38,46 | 1,54 | 40,00 |
| Libro gallego y rey sin sellos - Tomo II | 38,46 | 1,54 | 40,00 |
| Libro vuelta al mundo Magallanes/El Cano | 48,08 | 1,92 | 50,00 |



| FILATELIA | Tarifa 2021 | IVA | PVP 2021 |
|----------------------------|-------------|-----|----------|
| LIBROS, CARPETAS, GRABADOS | | | |

Carpetas temáticas con sellos

Recogen un conjunto de sellos en relación a un asunto concreto, con la función de divulgar los valores del sello.

| | | | |
|--|--------|-------|--------|
| Colección Mi tierra. Cada una: | 20,66 | 4,34 | 25,00 |
| Carpeta "Faros de España" | 12,40 | 2,60 | 15,00 |
| Pasaporte Filatélico Internacional - 2016/2017 | 12,40 | 2,60 | 15,00 |
| Pasaporte Filatélico Internacional - 2018/2019 | 16,52 | 3,47 | 19,99 |
| Credencial Filatélica del Peregrino (con matasellos) | 14,05 | 2,95 | 17,00 |
| Credencial Filatélica del Peregrino (sin matasellos) | 12,40 | 2,60 | 15,00 |
| Exfilna 2016. Zaragoza | 12,40 | 2,60 | 15,00 |
| Exfilna 2017. Portugalete (Vizcaya) | 12,40 | 2,60 | 15,00 |
| Exfilna 2018. Sevilla | 82,64 | 17,35 | 100,00 |
| Exfilna 2019. Santander | 20,66 | 4,34 | 25,00 |
| Colección Generaciones: La Generación de los 1950 - 2020. Cada una | 33,06 | 6,94 | 40,00 |
| Los Papas en la Filatelia | 185,95 | 39,05 | 225,00 |
| Reyes de España. Austrias y Borbones | 20,66 | 4,34 | 25,00 |
| Los Premios Nobeles en la Filatelia | 41,32 | 8,68 | 50,00 |
| Estuche 25 Aniversario Juvenia | 12,40 | 2,60 | 15,00 |
| Producto península iberica | 13,22 | 2,78 | 16,00 |
| Primeros sellos del XX | 61,98 | 13,02 | 75,00 |
| Carpeta sellos premiados en la filatelia | 61,98 | 13,02 | 75,00 |
| Carpeta Covid | 20,66 | 4,34 | 25,00 |

| FILATELIA | Tarifa 2021 | IVA | PVP 2021 |
|----------------------------|-------------|-----|----------|
| LIBROS, CARPETAS, GRABADOS | | | |

Carpetas temáticas con sellos

| | | | |
|---------------------------------------|-------|------|-------|
| Carpeta Centenario Selección Española | 24,79 | 5,21 | 30,00 |
| Carpeta Legión | 20,66 | 4,34 | 25,00 |
| Producto España en 19 platos | 24,79 | 5,21 | 30,00 |
| Musello | 41,32 | 8,68 | 50,00 |

Carpetas de Grabados

Contienen reproducciones de sellos emitidos con anterioridad, referidos a un tema determinado y realizados mediante distintas técnicas de grabado.

| | | | |
|---|--------|-------|--------|
| Grabados. El Greco. IV centenario | 206,61 | 43,39 | 250,00 |
| Grabados. Santa Teresa de Jesús. V centenario | 206,61 | 43,39 | 250,00 |
| Grabados. El arte en los sellos | 206,61 | 43,39 | 250,00 |
| Grabados. El arte en los sellos II | 206,61 | 43,39 | 250,00 |
| Grabados. Mejores sellos calcográficos | 206,61 | 43,39 | 250,00 |

PRUEBAS DE ARTISTA

Son impresiones calcográficas realizadas antes del proceso de impresión de algunos sellos. Tienen una tirada limitada.

Normales

| | | | |
|--------------------------------------|------|------|------|
| Tarifa para emisiones hasta año 2020 | 6,61 | 1,39 | 8,00 |
|--------------------------------------|------|------|------|

Especiales con SELLO BRONCE

| | | | |
|--|------|------|-------|
| 300 años Correos. Primera Centuria 1716-1816 | 9,92 | 2,08 | 12,00 |
| Blanca Fernández Ochoa | 9,92 | 2,08 | 12,00 |



| FILATELIA | Tarifa 2021 | IVA | PVP 2021 |
|--------------------|-------------|-----|----------|
| PRUEBAS DE ARTISTA | | | |

Especiales con SELLO PLATA

| | | | |
|--|-------|------|-------|
| Catedral de León | 12,40 | 2,60 | 15,00 |
| 75 Cumpleaños de SS.MM. los Reyes de España | 12,40 | 2,60 | 15,00 |
| Patrimonio Mundial. Park Güell – Gaudí | 12,40 | 2,60 | 15,00 |
| Patrimonio Mundial. Cueva de Altamira | 12,40 | 2,60 | 15,00 |
| 300 años Correos. Segunda Centuria 1816-1916 | 12,40 | 2,60 | 15,00 |
| Patrimonio Mundial. Monumentos de Oviedo y del Reino de Asturias | 12,40 | 2,60 | 15,00 |
| Patrimonio Mundial. Santiago de Compostela | 12,40 | 2,60 | 15,00 |
| Centro historico de Avila | 12,40 | 2,60 | 15,00 |

Especiales con SELLO ORO

| | | | |
|---|-------|------|-------|
| IV Centenario del fallecimiento del Greco | 14,88 | 3,12 | 18,00 |
| Felipe VI. Rey de España | 14,88 | 3,12 | 18,00 |
| 300 años Correos. Tercera Centuria 1916-2016 | 14,88 | 3,12 | 18,00 |
| Exfilna 2017, Portugalete. Puente metálico | 14,88 | 3,12 | 18,00 |
| 50 Aniversario Feria Nacional del Sello | 14,88 | 3,12 | 18,00 |
| Exfilna 2018 Sevilla | 14,88 | 3,12 | 18,00 |
| 50 ANIV. Feria nacional sello IV cent de la Plaza Mayor de Madrid | 14,88 | 3,12 | 18,00 |
| Cº Palacio comunicaciones | 14,88 | 3,12 | 18,00 |
| Centenario Selección Española de Futbol | 14,88 | 3,12 | 18,00 |
| Exfilna 2020, Cáceres | 14,88 | 3,12 | 18,00 |

| FILATELIA | Tarifa 2021 | IVA | PVP 2021 |
|--------------------|-------------|-----|----------|
| PRUEBAS DE ARTISTA | | | |

Otros materiales

| | | | |
|--|-------|------|-------|
| Conjuntos urbanos Patrimonio Humanidad. Granada PAPEL+CERÁMICA | 13,22 | 2,78 | 16,00 |
|--|-------|------|-------|

SOBRES PRIMER DÍA DE CIRCULACIÓN (SIN SELLOS)

Sobres ilustrados con un motivo alusivo a cada emisión para adherir los sellos y estampar el matasellos de Primer Día de Circulación.

| | | | |
|-------------------------------|------|------|------|
| Tamaño pequeño (170 x 105 mm) | 0,29 | 0,06 | 0,35 |
| Tamaño mediano (229 x 162 mm) | 0,41 | 0,09 | 0,50 |
| Tamaño grande (250 x 190 mm) | 0,54 | 0,11 | 0,65 |
| Tamaños superiores | 0,62 | 0,13 | 0,75 |

TARJETAS PREFRANQUEADAS

Tarjetas postales ilustradas en el anverso o en el reverso. Llevan impreso el franqueo expresado con un valor monetario (euros) o con letras, con validez temporal ilimitada.

| | | | |
|--|------|------|------|
| Tarjeta con franqueo nacional (normalizada < 20 g). Tarifa A | 1,69 | 0,36 | 2,05 |
| Tarjeta con franqueo nacional (de 20-50 g. o no normalizada). Tarifa A2 | 1,82 | 0,38 | 2,20 |
| Tarjeta con franqueo internacional para Europa (normalizada < 20 g). Tarifa B | 2,48 | 0,52 | 3,00 |
| Tarjeta con franqueo internacional para Resto del mundo (normalizada < 20 g). Tarifa C | 3,02 | 0,63 | 3,65 |

Tarifa A: Para carta nacional normalizada hasta 20 gramos.

Tarifa A2: Para carta nacional ordinaria de 20 a 50 gramos.

Tarifa B: Para carta internacional ordinaria hasta 20 gramos, Europa.

Tarifa C: Para carta internacional ordinaria hasta 20 gramos, resto de destinos a excepción de EEUU, Canadá, Japón, Australia y Nueva Zelanda..



| FILATELIA | Tarifa 2021 | IVA | PVP 2021 |
|-------------------------|-------------|-----|----------|
| FILATELIA Y NUMISMÁTICA | | | |

Estuches con sellos, pruebas de artista y monedas oficiales acuñadas por la FNMT-RCM. Para coleccionistas de filatelia y numismática.

| | | | |
|--|-------|------|-------|
| X Aniversario del Euro | 20,66 | 4,34 | 25,00 |
| V Centenario de la edición de El Quijote | 20,66 | 4,34 | 25,00 |
| Mezquita de Córdoba. Patrimonio Mundial | 20,66 | 4,34 | 25,00 |
| Catedral de Burgos. Patrimonio Mundial | 20,66 | 4,34 | 25,00 |
| Acueducto de Segovia. Patrimonio Mundial | 20,66 | 4,34 | 25,00 |
| Monumentos de Oviedo y del Reino de Asturias | 24,79 | 5,21 | 30,00 |
| Monumento Santiago de Compostela | 24,79 | 5,21 | 30,00 |
| Arte mudéjar de Aragón | 24,79 | 5,21 | 30,00 |

Estuches con monedas⁽¹⁾. Una selección de monedas que representan algunos de los hechos históricos más trascendentales del año.

| | | | |
|---|--------|-------|--------|
| Colección monedas 2018-2020 Abonados | 190,08 | 39,92 | 230,00 |
| Colección monedas 2018-2020 No Abonados | 198,35 | 41,65 | 240,00 |
| Euroset 2017-2020 | 21,49 | 4,51 | 26,00 |

(1) Venta exclusiva desde el Servicio Filatélico.

| FILATELIA | Tarifa 2021 | IVA | PVP 2021 |
|--|-------------|-----|----------|
| SERVICIO DE MATASELLADO (Cancelación de favor fuera de Oficinas Temporales) | | | |

Cancelación de favor de sobres conmemorativos u otros soportes análogos con fines filatélicos, a solicitud del interesado, fuera de Oficinas Postales temporales.

| | | | |
|--------------------------------------|----------|------|------|
| Hasta un máximo de 50 unidades | Gratuito | | |
| A partir de 51 unidades (por unidad) | 0,21 | 0,04 | 0,25 |

| MATASELLOS CONMEMORATIVOS ⁽¹⁾ |
|--|
|--|

Autorización y fabricación (tarifa por unidad). Carta al solicitante con indicaciones y cuenta para transferencia en plazo de 5 días laborales. Por cada matasellos son obligatorios dos conceptos: Autorización + Oficina (Filatélica o temporal), independientemente de que tenga la misma fecha y lugar de uso.

| | | | |
|---|--------|-------|--------|
| Para ANFIL y FESOFI, así como para asociaciones filatélicas avaladas por FESOFI y comerciantes avalados por ANFIL | 70,25 | 14,75 | 85,00 |
| Para otras asociaciones filatélicas o particulares | 300,00 | 63,00 | 363,00 |

(1) Venta exclusiva desde el Servicio Filatélico.



| FILATELIA | Tarifa 2021 | IVA | PVP 2021 |
|---------------------|-------------|-----|----------|
| OFICINAS TEMPORALES | | | |

Oficinas filatélicas⁽¹⁾**(Un empleado de Correos durante un máximo de tres horas continuadas por día)**

Servicio de instalación de oficinas filatélicas temporales atendidas por personal de Correos, para la utilización de matasellos conmemorativos y que prestan únicamente los servicios de matasellado, venta de productos filatélicos y admisión de correspondencia ordinaria.

Solicitudes realizadas por Asociaciones Filatélicas

Autorización y funcionamiento durante un día/empleado, para ANFIL y FESOFI, así como para asociaciones filatélicas avaladas por FESOFI y comerciantes avalados por ANFIL

Por cada día de funcionamiento o empleado adicional 86,78 18,22 105,00

Solicitudes realizadas por otras Asociaciones y/o particulares

Autorización y funcionamiento durante un día/empleado 327,27 68,73 396,00

Por cada día de funcionamiento o empleado adicional 161,16 33,84 195,00

(1) Venta exclusiva desde el Servicio Filatélico.

Oficinas postales temporales⁽¹⁾**(un empleado de Correos durante un máximo de ocho horas por día)**

Servicio de instalación de oficinas postales temporales atendidas por personal de Correos, que además de la prestación de servicios de una oficina temporal filatélica, podrá prestar los restantes servicios comprendidos en el concepto de servicio postal universal y cualquier otro incluido en el objeto social de Correos.

Autorización y funcionamiento durante un día/empleado 3.112,40 653,60 3.766,00

Por cada día de funcionamiento o empleado adicional 522,31 109,69 632,00

(1) Venta exclusiva desde el Servicio Filatélico.

| FILATELIA | Tarifa 2021 | IVA | PVP 2021 |
|--|-------------|-----|----------|
| GASTOS DE ENVÍOS NACIONALES E INTERNACIONALES ⁽²⁾ | | | |

A la tarifa, para compras que necesiten de un envío, se le sumará el importe correspondiente a los gastos de manipulación y envío del pedido.

Gastos de envío nacionales

Clientes con abono activo: pedidos iguales o superiores a 6 euros 1,00

Clientes con abono activo: pedidos inferiores a 6 euros 4,00

Clientes sin abono 4,00

Gastos de envío internacionales

Clientes con abono activo: pedidos iguales o superiores a 6 euros 3,00

Clientes con abono activo: pedidos inferiores a 6 euros 5,00

Clientes sin abono 5,00

(2) A todos estos importes habrá que sumar el IVA o impuesto equivalente que, en función de la composición y destino del envío, pueda ser exigible de acuerdo con la ley.



| TUSELLO | Tarifa 2021 | IVA | PVP 2021 |
|-----------------------|-------------|-----|----------|
| SELLOS PERSONALIZADOS | | | |

Este servicio consiste en la personalización de los signos de franqueo incorporando imágenes, logotipos o creaciones artísticas originales.

Tarifa A: Tarifa por pliego (25 sellos) para carta nacional ordinaria normalizada hasta 20 g

Franqueo:

| | | | |
|-------------------------------|-------|------|-------|
| Sello tradicional (25 sellos) | 17,50 | 0,00 | 17,50 |
| Sello panorámico (15 sellos) | 10,50 | 0,00 | 10,50 |
| Sello con viñeta (20 sellos) | 14,00 | 0,00 | 14,00 |

Producción 18,39 3,86 22,25

Tarifa A2: Tarifa por pliego (25 sellos) para carta nacional ordinaria de 20 a 50 g o no normalizada.

Franqueo:

| | | | |
|-------------------------------|-------|------|-------|
| Sello tradicional (25 sellos) | 20,00 | 0,00 | 20,00 |
| Sello panorámico (15 sellos) | 12,00 | 0,00 | 12,00 |
| Sello con viñeta (20 sellos) | 16,00 | 0,00 | 16,00 |

Producción 18,39 3,86 22,25

| TUSELLO | Tarifa 2021 | IVA | PVP 2021 |
|-----------------------|-------------|-----|----------|
| SELLOS PERSONALIZADOS | | | |

Tarifa B - Europa: Tarifa por pliego (25 sellos) para carta internacional ordinaria normalizada hasta 20 g

Franqueo:

| | | | |
|-------------------------------|-------|------|-------|
| Sello tradicional (25 sellos) | 37,50 | 0,00 | 37,50 |
| Sello panorámico (15 sellos) | 22,50 | 0,00 | 22,50 |
| Sello con viñeta (20 sellos) | 30,00 | 0,00 | 30,00 |

Producción 18,39 3,86 22,25

Tarifa C - Resto del mundo (a excepción EEUU, Canadá, Japón, Australia y Nueva Zelanda): Tarifa por pliego (25 sellos) para carta internacional ordinaria normalizada hasta 20 g.

Franqueo:

| | | | |
|-------------------------------|-------|------|-------|
| Sello tradicional (25 sellos) | 40,00 | 0,00 | 40,00 |
| Sello panorámico (15 sellos) | 24,00 | 0,00 | 24,00 |
| Sello con viñeta (20 sellos) | 32,00 | 0,00 | 32,00 |

Producción 18,39 3,86 22,25

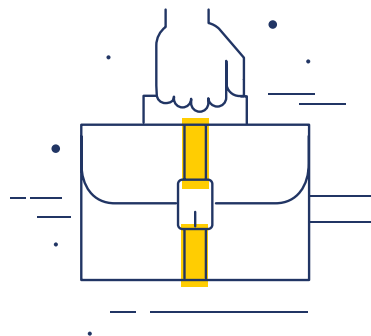



correos.es